

令和8年度 (第1版)

健診コース・料金のご案内

健診の流れ

人間ドックを参考にしてしています(検査順は参考であり、そのつど変更となります)



受付

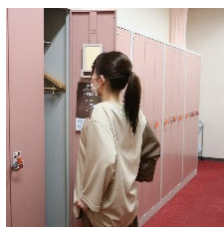

更衣



尿検査

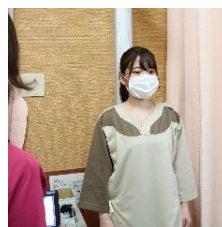

身体測定

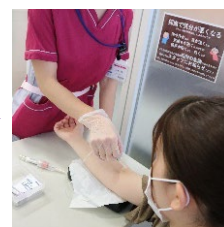

血液検査

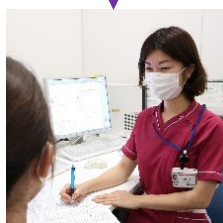

問診

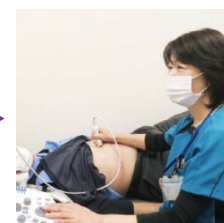

超音波検査

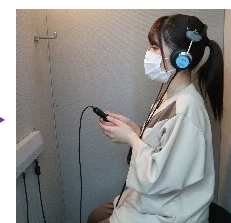

聴力検査

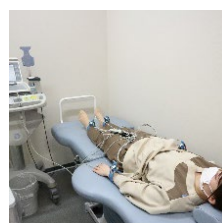

心電図検査

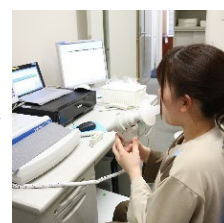

肺機能検査



胸部 X 線撮影



胃部 X 線撮影

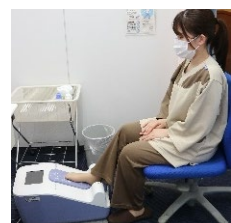

骨密度検査

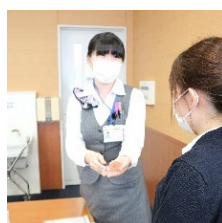

健診終了

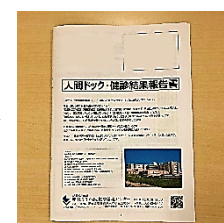

結果受け取り

【基本理念】

地域住民に選ばれた健康管理センターを目指します。

【基本方針】

私たちは次の基本方針に基づいて、受診者に健康活動のサービスを提供いたします。

- 1) 疾病の予防・早期発見に努めます。
- 2) 予防医療の提供を通じて、地域の人々と信頼の輪を広げます。
- 3) 質の高い健診を行い、正確で迅速な情報提供に努めます。
- 4) 受診者の人権を尊重し、個人情報保護を遵守します。
- 5) スタッフ一同、知識の習得と医療技術向上を心掛け、健康管理に努めます。

【受診者の権利と責任】

- 1) 受診した健診結果をすべて知る権利があります。
- 2) 健診項目を自ら選択し受ける権利があります。
- 3) 納得できるまで説明を受ける権利があります。
- 4) ご自分の承諾なしに第三者に揭示されない権利があります。
- 5) 健診について意見を言う権利があります。
- 6) 受診者はこれらの権利を守るため、スタッフとの信頼関係の構築に努め、健診実施に参加・協力する責任があります。



JA愛知厚生連

豊田厚生病院 健康管理センター

〒470-0396 愛知県豊田市浄水町一丁目58番地1

TEL (0120) 78-5050

FAX (0565) 43-5047

URL: <http://toyota.jaaikosei.or.jp/> 電話対応時間 平日9:00~16:30 第1・3土曜日9:00~12:00

休業日につきましては、裏表紙「営業日カレンダー」をご覧ください



健康診断のWEB予約

WEBシステムを利用できる方

- 個人申込の方
- Web導入企業に所属する方
※Web導入を希望される企業は、当センターにお問い合わせください。

WEBシステムを利用できない方

※電話予約または来院予約で承ります

- 豊田市国保特定健診・豊田市がん検診の受診券を利用する方
- 受験や就職のための健康診断の方
- 健康保険組合や共済組合、会社の補助を受ける方

WEB予約のメリット

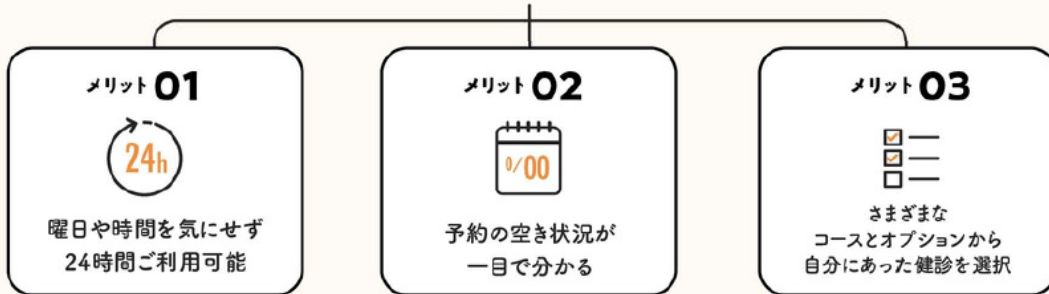

- 予約可能なコース →
- 人間ドック(胃部X線コース/胃内視鏡コース) ■ 法定健診
 - 生活習慣病予防健診 ■ 脳ドック ■ 脳ドックプラス ■ 肺ドック ■ レディースドック
 - 乳がん検診(マンモグラフィ検査/乳腺超音波検査) ■ 子宮がん検診



WEBシステムでできることはほかにも...

- ① 問診回答
- ② 健康診断結果参照

JA愛知厚生連
豊田厚生病院 健康管理センター
 予約専用TEL (0120)78-5050
 平日9:00~16:30 第1・3土曜日9:00~12:00



予約専用ページ



豊田厚生病院HP

Web 対象外の方

豊田市の受診券・クーポン券をご利用される方、就職前の健康診断を希望される方、Web未導入の企業・健康保険組合等の健診を受診される方、につきましては、電話または来院にてご予約を承ります。

健診をおすすめする理由

年齢が上がるにつれてがんの罹患率も上がります

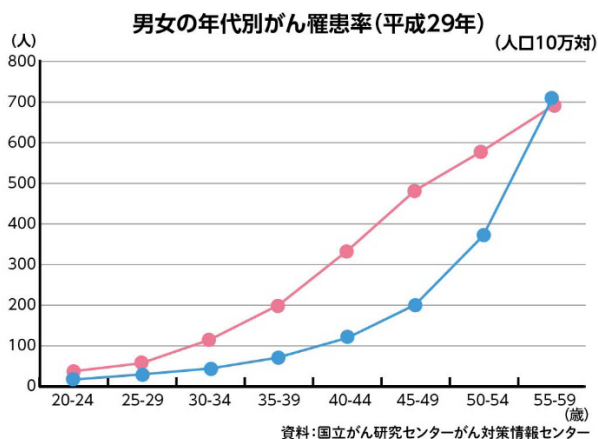

早期発見で死亡率が減少

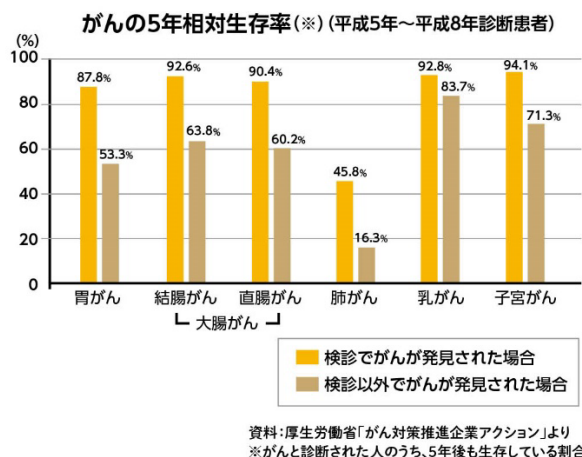

医療技術の進歩によって、一部のがんでは「早期発見」「早期治療」が可能になってきました。自覚症状が出る前に検診によってがんの「早期発見」ができ、「早期治療」が受けられれば、それだけ完治の可能性が高くなるだけでなく、治療に要する費用や時間の負担も軽くなるため、がん検診の定期的な受診が重要です。

検診で3人に1人が要精査

2020年度 当院の人間ドック受診者 判定結果集計 総合判定

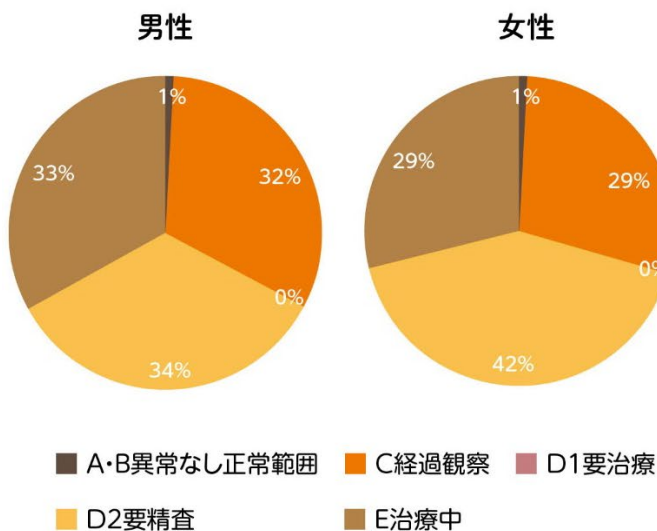

健診 Q&A

- Q** どのコースを受けたらよいか分からない。
- A** 年齢が上がるにつれ病気のリスクが上がります。右の表を参考に、年齢や生活習慣などに応じてコースを選び、がん検診等をプラスするなどしましょう。
- Q** 健診を毎年受ける必要はありますか？
- A** 健診は、自覚症状のない人が自分の健康状態を知り、生活習慣病を予防したり、隠れた病気を発見するために行われるものです。毎年のチェックが望ましいでしょう。
- Q** それぞれのコースの検査項目を知りたいです。
- A** 健康管理センターのホームページから、各コースの検査項目や金額をご覧ください。
- Q** 市町村の健(検)診受診券は使えますか？
- A** 豊田市の受診券のみ使用可能です。

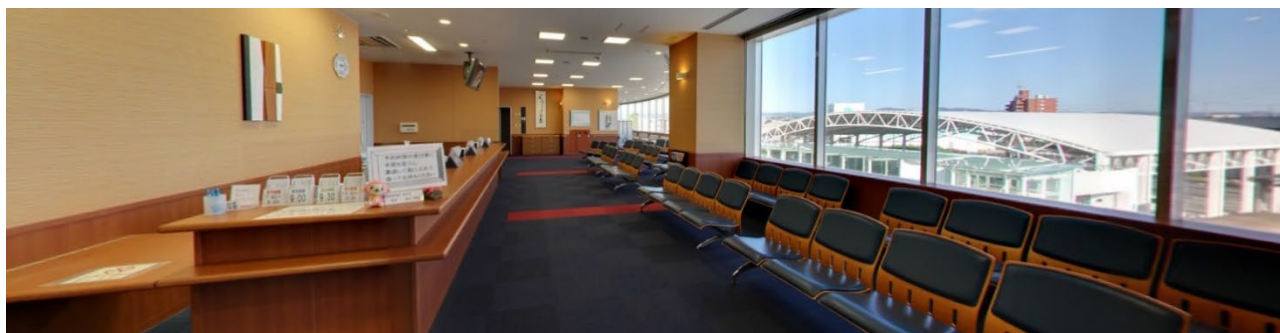



「診療科」との連携で「早期治療」を実現します!

豊田厚生病院の特徴



がんをはじめ、病気の「早期発見」ができて、適切な治療が受けられなければ意味がありません。当健康管理センターの「人間ドック」「専門ドック」であれば病院と連携し、「早期治療」につなげられ安心です。

安心ポイント ①

画像データ等を各診療科の専門医と共有できるので、治療の際に重複して検査を受ける必要がありません。

安心ポイント ②

「地域がん診療連携拠点病院」の当院なら、がんが見つかって高度な治療が受けられます。

安心ポイント ③

総合病院に併設しているため、各専門医と連携しやすく、適切な治療が受けられます。

年齢別おすすめ健診

年齢	おすすめコース	コースの特徴
20代	法定健診 P9	「労働安全衛生法(安衛法)」により定められた健康診断のコースです。 雇用時健診としてもご利用いただけます。
30代	生活習慣病予防健診 P9	将来の大きな病気や、誰でもかかってしまう恐れのある生活習慣病についてチェックするコースです。 血縁者の病歴をふまえ、気になる部位の各種専門ドックをプラスすることをおすすめします。
40代	人間ドック P8 +脳ドック P10 +脳ドックプラス P10 +脳ドックアドバンス P10	40代は生活習慣病のリスクが高まってくる年齢ですので、人間ドックをおすすめします。 気になる部位の各種専門ドックをプラスすることをおすすめします。
50代	+肺ドック P11 +レディースドック P11 +甲状腺ドック P12 +骨粗しょう症ドック P13 +心臓ドック P13	
60代	膵臓がんドック P12 脊椎ドック P12 腰痛ドック P12 PET/CT 検診 P14	

人間ドック当日に
専門ドックを
プラス
追加できます

人間ドック、各種専門ドック、
PET/CT 検診がセットになった
「総合 PET がん検診」も
人気です P8

基本コース 一覧

健康診断のベースとなるコースです。これらの基本コースに専門ドック、オプション検査を付けることが可能です。

コース	コース説明	価格(税込)
総合 PET がん検診 P8	当センター最多の検査項目を網羅し、全身の疾患の早期発見を目的としたコース 男性・女性で検査項目が若干異なります (2日間のコース、お支払いは各日となります)	胃部X線コース 男性 203,500円 女性 215,050円 胃内視鏡コース 男性 207,900円 女性 219,450円
おすすめ 人間ドック P8	全身をバランスよく検査したい方におすすめのコース	胃部X線コース 37,400円 胃内視鏡コース 41,800円
生活習慣病予防健診 P9	生活習慣病の早期発見を目的としたコース	22,000円
法定健診 P9	労働安全衛生法に準ずるコース 夜勤者健診、2回目の健診、就職時の健診や雇用時健診としてもおすすめです (雇用時健診で企業指定用紙がある場合は別途手数料が必要となります)	11,550円

専門ドック 一覧

特定の領域に特化することで、より精密な検査を実施し、病気の早期発見を目指すドックです。専門ドックのみの受診も、基本コースと組み合わせることも可能です。

コース	コース説明	価格(税込) コース詳細	オプション価格(税込)
R8.4 リニューアル NEW 脳ドック P10	軽度認知障害(MCI)を発見する認知機能検査を新たに追加した、スタンダードな脳ドックコース。脳動脈瘤、脳梗塞、脳腫瘍、脳萎縮などの有無を調べ、 症状のない脳梗塞、未破裂動脈瘤の早期発見 に役立ちます。	38,500 円	26,400 円 特定健康診査項目を含むコースと同時に実施の場合
R8.4 リニューアル NEW 脳ドックプラス P10	脳ドックに脳 MRI 画像 AI 解析(BrainSuite®)をプラスしたコース。記憶をつかさどる 海馬 を測定・解析したレポートにより、 生活習慣改善のアドバイス を受け、生活習慣の改善に繋がることができます。	50,600 円	38,500 円 特定健康診査項目を含むコースと同時に実施の場合
R8.4 新設 NEW 脳ドックアドバンス P10	脳ドックプラスに 2種類の血液検査「MCI スクリーニング検査プラス」 (アルツハイマー型認知症のリスクを判定)「 LOX-index 」(脳梗塞・心筋梗塞リスク評価)をプラスしたコース。 将来のリスクも把握 することができ、 未来に備える ことができます。	66,000 円	53,900 円 特定健康診査項目を含むコースと同時に実施の場合
肺ドック P11	肺がん は日本人の 男性のがん死亡率トップ であり、 非喫煙者 の女性でも遺伝子変異の 肺がん になることがあります。胸部レントゲン撮影だけでは発見しにくいがんも、 肺CT検査 で、小さな病巣や淡い陰影も発見しやすくなります。	16,280 円	13,200 円 胸部 X 線検査を含むコースと同時に実施の場合
レディースドック P11	女性特有の疾患で 近年増加傾向 にあるのが、 乳がん と 20代・30代の子宮頸がん です。乳がんは日本人女性の 9~10人に1人 が発症すると言われており、いずれも 早期発見 が重要となります。	18,150 円	14,850 円 人間ドックと同時に実施の場合
甲状腺ドック P12	内分泌疾患の発見 に優れたコースです。甲状腺ホルモンは、細胞の新陳代謝を活発にする働きがあります。ホルモン分泌の異常により、動悸、息切れ、イライラする、疲れやすい、気力が無い、顔や手のむくみなどの症状があらわれます。	13,200 円	オプション設定なし
膵臓がんドック P12	膵臓がん は、早期の場合はほとんど 無症状 で、一般的なドックでは発見しにくい ため、進行してから発見 されることが多く、治療も難しいと言われていいます。膵臓がんも 早期に発見 できれば 治療の選択肢 が増えます。MRCP と 2 タイプの腫瘍マーカーで、膵臓と胆道(胆のう・胆管)の健康状態の把握を行います。	27,500 円 	オプション設定なし 月・火・木・金 13:45・14:15 1週間前よりバリウム不可 検査前 4 時間絶飲食のため、人間ドックと別日に実施
脊椎ドック P12	「 背骨 」(脊椎)は、 姿勢を整え体をスムーズに動かす 上で重要となる部分です。 体を支える柱 としての役割や 体を動かす機能 、 脊髄 という、全身の動きや感覚に係る 重要な神経を保護する働き があります。そのため、 脊椎が変形すると手足の動きの制限や痛みやしびれなどの原因 になることがあります。 脊椎ドック を受けて「 背骨 」の状態の把握や異常のサインを早期発見し、悪化予防・早期治療・再発防止にお役立ください。 脊椎脊髄専門医による結果説明と、理学療法士による状態に合わせた運動指導 が含まれます。	33,000 円 	オプション設定なし 水 13:45・14:15 1週間前よりバリウム不可 水曜日午後限定のため、人間ドックと別日に実施 脊椎・腰痛ドックを初めて受けられる方は、「 脊椎ドック 」をお申し込みください
腰痛ドック P12	腰痛 は、誰もが一度は経験したことのある症状で、最近では小学生からご年配の方まで、 幅広い年代で見られます 。しかし、腰痛を自覚する人が多いにもかかわらず、 医療機関を受診する人は少ない のが現状です。 腰痛ドック は、 腰の椎間板や神経の状態 などを詳細に評価する、 腰に特化した専門ドック です。腰痛の予防・腰痛で悩む方々の QOL(生活の質)改善にお役立てください。 脊椎脊髄専門医による結果説明と、理学療法士による状態に合わせた運動指導 が含まれます。	22,000 円 	オプション設定なし 水 13:45・14:15 1週間前よりバリウム不可 水曜日午後限定のため、人間ドックと別日に実施 脊椎・腰痛ドックを初めて受けられる方は、「 脊椎ドック 」をお申し込みください
骨粗しょう症ドック P13	骨粗しょう症 は骨がスカスカになり、 骨折リスク が大きくなる病気で、主な原因は 加齢、閉経による女性ホルモン(エストロゲン)の低下、カルシウム吸収力の低下、運動不足 などです。骨折は介護が必要となる原因のひとつで、 生活の質に大きな影響を与える要素 といえます。 X 線検査、骨密度測定、骨代謝マーカー で、骨の健康状態を把握し、 骨粗しょう症の予防・早期発見 に役立ちます。	17,600 円 火・金 12:50・13:20 	14,300 円 特定健康診査項目を含むコースと同時に実施の場合 1週間前よりバリウム不可 午前中に
R8.5 新設 NEW 心臓ドック P13	心疾患(心臓病) は 日本人の死因第 2 位 、また 突然死 のうち多いものが 急性心臓死 で、その大半が 心筋梗塞 や 狭心症 です。 心疾患の発症者は 40 代前半から増加 。心臓ドックは、 心臓の健康状態 を評価し、 心疾患のリスク を 早期に発見 することに役立ちます。	30,800 円	22,000 円 月~金 特定健康診査項目を含むコースと同時に実施の場合
PET/CT 検診 P14	PET/CT 検査にて、一度に 全身のがん を調べます。(脳・膀胱以外) がんの有無を高密度に確認 することができます。	121,000 円	オプション設定なし

オプション検査一覧

オプション方法 単独:検査単独でも購入することが可能
 全て:当院で受ける健(検)診の全てにオプションとして付けることが可能
 特定:特定健康診査を含むコースにオプションとして付けることが可能(要血液検査)

検査項目	検査内容	検査説明	コース詳細	価格(税込)	
眼科系検査	視力(裸眼・矯正)	遠点視力を調べます		770円	全て
	眼圧	緑内障の有無を調べます		880円	全て
	眼底	網膜の病気、高血圧、糖尿病、動脈硬化などを調べます		770円	全て
聴力検査	オージオメータ (1000Hz・4000Hz)	低音(1000Hz)・高音(4000Hz)の聴力障害の有無を調べます		1,100円	全て
心電図検査	安静時心電図(12誘導)	不整脈などの有無を調べます		1,320円	全て
腹部超音波	腹部超音波検査	臓器の形態や病変の有無を調べる検査で、ポリープ、結石、のう胞、腫瘍などを調べます		5,390円	全て
骨密度検査	超音波法	超音波を使用して踵骨で測定し骨の密度を調べます		1,100円	全て
喀痰細胞診	喀痰細胞診	喀痰中の肺がん細胞の有無を顕微鏡で調べます		3,300円	全て
前立腺がん検査	前立腺腫瘍マーカー(PSA)	腫瘍マーカー(血液検査)で前立腺がんを調べます		2,970円	特定
肝炎ウイルス検査	HBs 抗原・HCV 抗体	B型とC型肝炎ウイルスの感染の有無を調べます		3,080円	特定
乳がん検査	マンモグラフィ	触診で分からない石灰化を伴う病変をX線撮影で調べます		5,500円	単独
	乳腺超音波	乳房内の病変の有無や形状を調べます		4,400円	単独
婦人科検査	子宮頸がん検診(子宮頸部細胞診)(婦人科内診を含む)	子宮頸部の細胞をとり、がん細胞の有無を確認します	 外部サイト	3,850円	単独
	経膈超音波(婦人科内診を含む)	超音波を利用し子宮・卵巣の状態を調べます		3,520円	単独
	HPV(ヒトパピローウイルス)検査 (子宮頸部細胞診受検者限定)	子宮頸がんの原因となるウイルスを確認します		5,500円	左記参照
ピロリ菌検査	血清ピロリ菌抗体検査	胃炎・胃潰瘍・胃がんの原因となるピロリ菌の有無を調べます		2,420円	特定
胃がんリスク検診(ABC検診)	ペプシノゲン・血清ピロリ菌抗体(胃がんリスク判定を含む)	2つの血液検査で胃がんのリスクを判定します		4,620円	特定
内臓脂肪量検査	腹部CT検査 1週間前よりバリウム不可	内臓脂肪量の測定を行います		3,300円	全て
関節リウマチ検査	抗CCP抗体	血液検査で関節リウマチの発見、発症の予測を行います		2,200円	特定
R8.4 リニューアル NEW アレルギー検査	View39 (IgE抗体検査)	日常生活で接触する可能性の高いアレルゲンを中心に、39項目のアレルギー原因物質を検査できる血液検査です		8,800円	特定
LOX-index 脳ドック限定オプション	sLOX-1・LAB (超悪玉コレステロール)	将来の脳梗塞や心筋梗塞のリスクや動脈硬化の初期段階を捉える血液検査です		13,200円	左記参照
腸内フローラ検査 単独購入可能	Flora Scan	腸内フローラのバランス(細菌の種類)から腸内フローラのタイプ、食事傾向(栄養素)や生活習慣病/疾患との関連性を知ることができ、便検査です	 外部サイト	15,400円	単独
R8.4 リニューアル NEW 認知機能検査	MCIスクリーニング検査プラス +CQ Test memory 認知機能検査を含んだ脳ドックコースもご用意しております(P10参照)	血液検査とタブレットによる脳の健康度セルフチェックを行い、認知症の前段階である「軽度認知障害」のリスクを調べる検査です	 外部サイト	19,800円	特定

身体検査・雇用時健診

身体検査・就職のための雇用時健診等をお受けしています。

検診結果は受診日を含め 3 日(祝祭日除く)での渡しとなります。
 専用結果用紙またはご持参の結果用紙に、結果を転記してお渡します。
 検査項目の確認が必要となりますので、事前にお問い合わせください。(当院でお受けできない検査項目もございます)
 検査項目が不明の場合、健診結果ご提出先にご確認願います。

□指定の検査項目が無い場合



当院の基本コース「法定健診」(P3)をおすすめします
 ※専用結果用紙への結果転記代として 1,100 円追加となります

□指定の検査項目が有る場合

検査項目によって料金が異なります。
 検査項目を確認し、料金を計算いたします。
 ※法定健診内の項目の場合「法定健診」を受診いただく場合も
 ございます
 ※専用結果用紙への結果転記代として 1,100 円追加となります

その他

豊田市、協会けんぽ、各種健康保険組合・企業などから受託している健診もあります

種別	概要
豊田市国保特定健康診査 ・ 豊田市がん検診	<p>豊田市から対象の方に郵送される受診券を利用して、豊田市国保特定健康診査・後期高齢者医療健診・豊田市がん検診をすることができます。</p> <p>豊田厚生病院は「豊田市健(検)診協力医療機関」です。 ご予約の際は、受診券・無料クーポン券をお手元にご準備ください。</p> <p>□豊田市国保特定健康診査</p> <p>□豊田市がん検診 胃がん検診・大腸がん検診・肺がん検診・総合がん検診 (女性のみ)子宮頸がん検診・乳がん検診 (男性のみ)前立腺がん検診</p> <p>※歯科検診は当センターでは実施していません。</p>
全国健康保険協会(協会けんぽ)	<p>協会けんぽの費用補助が利用できる「生活習慣病予防検診・人間ドック」を月の 1 日~20 日で実施しています。</p> <p>協会けんぽの被保険者(35 歳~74 歳までの加入者ご本人)の方が対象です。 ※ご予約前に必ず、全国健康保険協会(協会けんぽ)のホームページ(右 QR コード参照)にて詳細をご確認ください。</p> <p>ご予約の際は、協会けんぽの「マイナ保険証の医療保険の資格情報(マイナポータルより参照)・資格確認書」のいずれかをお手元にご準備ください。</p> <p>協会けんぽの健診コース</p> <p>□一般健診・節目健診 (追加できる検査:節目対象検査・乳がん検診・子宮頸がん検診・骨粗鬆症検診・肝炎ウイルス検査) ・一般健診(若年)健診 ※20・25・30 歳のみ対象、一般健診から胃部 X 線検査・便検査を除いた内容 ・子宮頸がん検診(単独) ※20~38 歳の偶数年齢の女性のみ対象</p> <p>□人間ドック ※全検査項目キャンセル不可・胃内視鏡も選択可能 ※上記以外のコースをご希望される方は、当院の基本コース(P4)をご利用ください。</p> <p>企業担当者の方へ</p> <p>協会けんぽの「一般健診・節目健診・人間ドック」を受診される企業様で、当院基本コース(P4)を含め年間 10 名以上受診される場合、「健診委託契約」を締結の上、企業請求が可能となります。 ※10 名未満の場合は窓口支払いとなります。 お電話にてご連絡いただくとともに、当院ホームページより「協会けんぽ事業所確認票」をダウンロードいただき、FAX を送信ください。(FAX:0565-43-5047)</p> <p>10 名以下の企業様は、Web にてご予約が可能です。 ※窓口支払いのみ、企業名での領収書発行可能</p> <p>協会けんぽコース(一般健診・節目健診・人間ドック)を受診される方と当院基本コース(P4)を受診される方は、Web サイトが異なりますのでご注意ください。</p> <div style="text-align: right;">  <p>協会けんぽ Web 申込サイト</p>  <p>個人 (当院基本コース) Web 申込サイト</p> </div>
健康保険組合の健診 ・ 企業健診	<p>当健康管理センターと契約を行っている各種健康保険組合・企業の健診もお受けしております。</p> <p>コースやオプション検査は契約によって決められております。</p> <p>初めて当健康管理センターをご利用いただく場合、お電話にてご連絡いただくとともに、当院ホームページより「事業所確認票」をダウンロードいただき、FAX を送信ください。</p> <p>10 名以上ご利用の場合、「健診委託契約」を締結の上、企業請求が可能となります。 ※10 名未満の場合は窓口支払いとなります。 健診 Web システム(予約・問診・結果配信)導入を希望される団体様は、健康管理センターまでご連絡願います。</p>

基本コース 検査項目・内容一覧

コース	総合 PET がん検診	人間ドック	
金額	胃部 X 線コース 男性 203,500 円(税込) 女性 215,050 円(税込) 胃内視鏡コース 男性 207,900 円(税込) 女性 219,450 円(税込)	胃部 X 線コース : 37,400 円(税込) 胃内視鏡コース : 41,800 円(税込)	
診察	問診・聴打診・神経学的検査・頸部聴診・胸部聴診	問診・聴打診	
身体測定	身長・体重(基準体重)・BMI・体脂肪率・血圧・腹囲	身長・体重(基準体重)・BMI・体脂肪率・血圧・腹囲	
眼科系検査	視力・眼圧・眼底	視力・眼圧・眼底	
聴力検査	オーディオメータ(1000Hz・4000Hz)	オーディオメータ(1000Hz・4000Hz)	
心電図検査	安静時心電図(12 誘導)・心拍数	安静時心電図(12 誘導)・心拍数	
超音波検査	腹部超音波検査	腹部超音波検査	
肺機能検査	肺活量・努力性肺活量・%肺活量・一秒量・%一秒量・一秒率・肺年齢	肺活量・努力性肺活量・%肺活量・一秒量・%一秒量・一秒率・肺年齢	
胸部 X 線検査	直接撮影(正・側)	直接撮影(正・側)	
上部消化管検査	胃部 X 線コース: 直接撮影 胃内視鏡コース: 胃カメラ(経鼻)	胃部 X 線コース: 直接撮影 胃内視鏡コース: 胃カメラ(経鼻)	
尿検査	尿蛋白・尿潜血・PH・比重・尿沈渣・尿糖(糖代謝検査)・ウロビリノーゲン	尿蛋白・尿潜血・PH・比重・尿沈渣・尿糖・ウロビリノーゲン	
便検査	潜血反応(2 日法)	潜血反応(2 日法)	
骨密度検査	超音波法	超音波法	
血液検査	肝機能検査	AST・ALT・γ-GTP・コリンエステラーゼ・総ビリルビン・直接ビリルビン・ALP	AST・ALT・γ-GTP・コリンエステラーゼ・総ビリルビン・直接ビリルビン・ALP
	膵機能検査	血清アミラーゼ	血清アミラーゼ
	腎機能検査	尿素窒素・クレアチニン・eGFR	尿素窒素・クレアチニン・eGFR
	尿酸検査	尿酸	尿酸
	脂質代謝検査	総コレステロール・中性脂肪・HDL コレステロール・LDL コレステロール・non-HDL コレステロール	総コレステロール・中性脂肪・HDL コレステロール・LDL コレステロール・non-HDL コレステロール
	糖代謝検査	血糖・HbA1c	血糖・HbA1c
	免疫代謝検査	CRP・RF(定性/定量)・RPR・TP 抗体	CRP・RF(定性/定量)・RPR・TP 抗体
	鉄代謝検査	血清鉄・TIBC・UIBC・フェリチン	血清鉄・TIBC・UIBC・フェリチン
	生化学検査(その他)	総蛋白・アルブミン・A/G 比・LDH・Na・K・Cl・Ca・NT-proBNP	総蛋白・アルブミン・A/G 比・LDH・Na・K・Cl・Ca・NT-proBNP
	肝炎ウイルス検査	HBs 抗原・HCV 抗体	HBs 抗原・HCV 抗体
血液一般検査	白血球数・赤血球数・ヘモグロビン・ヘマトクリット値・血小板数・MCV・MCH・MCHC・血液像・血液型(ドック受診時初回のみ実施)	白血球数・赤血球数・ヘモグロビン・ヘマトクリット値・血小板数・MCV・MCH・MCHC・血液像・血液型(ドック受診時初回のみ実施)	
PET/CT 検診項目	PET/CT 検査	PET/CT 全身撮影・認知症検査	
脳ドック プラス 項目	診察	神経学的検査	
	認知機能検査	CQ test memory	
	頸部超音波	頸動脈超音波	
	MRI	頭部断層 MRI	
	MRA	頸動脈 MRA・脳動脈 MRA	
	脳MRI画像AI解析	Brain Suite	
肺ドック 項目	胸部 CT 検査	胸部ヘリカル CT	
	喀痰細胞診	喀痰細胞診	
レディース ドック 項目 女性のみ 男性のみ	診察	婦人科内診	
	乳がん検査	マンモグラフィ・乳腺超音波	
	子宮がん検査	子宮頸部細胞診・経膈超音波	
	腫瘍マーカー	CEA・CA19-9・SCC・CA125	
	腫瘍マーカー	PSA・CEA・CA19-9	
結果説明(1ヶ月後)	PET/CT 検診受診時に予約、結果説明の際 D2 判定の二次検診予約(当院外来予約)を実施		

※PET/CT 検査をキャンセルされる場合は必ず**予約日前日**(前日が休診日の場合は休診日の前日)の**16:30 まで**にご連絡ください。
 検査に使用される薬剤は非常に高価な物であり、検査予定時間を過ぎると使用できなくなってしまうため、それ以降のキャンセルはいかなる事由であっても**キャンセル料(薬剤費:約 50,000 円)**を自費で徴収させていただきます。ご承知おきください。
 総合 PET がん健診には**認知機能検査 19,800 円、LOX-index13,200 円**を追加することが可能です。

専門コース別 検査項目・内容

脳ドック 3 コース

単独での実施

R8.4 リニューアル **NEW** R8.4 リニューアル **NEW** R8.4 新設 **NEW**

コース		脳ドック	脳ドック プラス	脳ドック アドバンス
金額(税込)		38,500 円	50,600 円	66,000 円
診察	問診・神経学的検査・頸部聴診・胸部聴診	○	○	○
身体計測	身長・体重(基準体重)・BMI・体脂肪・血圧・腹囲	○	○	○
心電図	安静時心電図(12 誘導)	○	○	○
超音波検査	頸動脈超音波	○	○	○
認知機能検査	CQ test memory	○	○	○
胸部 X 線検査	直接撮影(正)	○	○	○
尿検査	尿蛋白・尿潜血・尿糖・ウロビリノーゲン	○	○	○
MRI	頭部断層 MRI	○	○	○
MRA	頸動脈 MRA・脳動脈 MRA	○	○	○
脳MRI画像AI解析	Brain Suite	—	○	○
血液検査	肝機能検査	AST・ALT・γ-GTP・コリンエステラーゼ・総ビリルビン・ALP	○	○
	膵機能検査	血清アミラーゼ	○	○
	腎機能検査	尿素窒素・クレアチニン	○	○
	尿酸検査	尿酸	○	○
	脂質代謝検査	総コレステロール・中性脂肪・HDL コレステロール・LDL コレステロール	○	○
	糖代謝検査	血糖・HbA1c	○	○
	鉄代謝検査	血清鉄	○	○
	生化学検査(その他)	総蛋白・アルブミン・A/G 比・LDH・Na・K・Cl・Ca	○	○
	血液一般検査	白血球数・赤血球数・ヘモグロビン・ヘマトクリット値・血小板数	○	○
		血液像	○	○
	免疫検査	CRP・TP 抗体	○	○
	肝炎ウイルス	HBs 抗原・HCV 抗体	○	○
	MCIスクリーニング検査プラス	MCI(軽度認知障害)スクリーニング検査	—	—
	LOX-index	脳梗塞・心筋梗塞の発症リスク検査	—	—

脳ドックプラス・脳ドックアドバンスには認知機能検査 19,800 円、LOX-index13,200 円を追加することが可能です。

脳ドックオプション 3 コース

特定健康診査項目を含むコースへのオプションが可能です

コース		脳ドック	脳ドック プラス	脳ドック アドバンス
金額(税込)		26,400 円	38,500 円	53,900 円
診察	神経学的検査・頸部聴診・胸部聴診	○	○	○
超音波検査	頸動脈超音波	○	○	○
認知機能検査	CQ test memory	○	○	○
MRI	頭部断層 MRI	○	○	○
MRA	頸動脈 MRA・脳動脈 MRA	○	○	○
脳MRI画像AI解析	Brain Suite	—	○	○
検査 血液	MCIスクリーニング検査プラス	—	—	○
	LOX-index	—	—	○

脳ドックプラス・脳ドックアドバンスには認知機能検査 19,800 円、LOX-index13,200 円を追加することが可能です。

認知機能検査 CQ test memory

脳ドック全コースに含まれます

スマホやタブレットを用いて、「記憶力・集中力・空間認知力」といった認知機能を調べます。「遅延再認や見当識」の記憶課題を調べることで、初期認知機能低下の兆候を捉えられ、同年代との比較結果がレポートとして提供されるとともに、生活改善のアドバイスも受けられます。

(事前に送付する健診案内にテスト受診票を同封いたします。ご自宅等の落ち着いた環境でテストを実施いただけます)



脳MRI画像AI解析 Brain Suite

脳ドックプラス・脳ドックアドバンスに含まれます

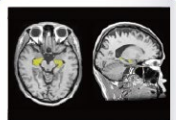

MRIとAIで
海馬の大きさを
数値化



結果はレポート +
MyBrainマイページで
確認



行動変容を
サポートする
ガイドつき

脳の MRI 画像を人工知能 (AI) で解析し、記憶をつかさどる「海馬」の体積を測定します。MyBrain (会員ページ) にて、脳の健康状態の維持・改善のためのアドバイスといった、「認知症にならない健康脳づくり」のサポートも受けられます。



MCIスクリーニング検査プラス

脳ドックアドバンスに含まれます

血液中のアルツハイマー病の病態進行に関わるタンパク質の量を調べ、認知症の前段階である「軽度認知障害 (MCI)」のリスクを調べます。軽度認知障害は、**放置されると5年で50%近くが認知症に進行する**と言われています。早期に軽度認知障害のリスクを知り、適切な対処・予防を行うことで、**認知症の予防**につなげていただけます。



LOX-index

脳ドックアドバンスに含まれます

採血で血液中の酸化した悪玉コレステロールと、それを血管の壁に取り込んで動脈硬化を進ませる「LOX-1」というたんぱく質を測定し、動脈硬化の進行から**将来の脳梗塞や心筋梗塞のリスクを評価**します。



肺ドック

16,280 円(税込) 単独での実施

検査項目	内容
診察	問診・聴打診
胸部 X 線検査	直接撮影(正)
胸部 CT 検査	胸部ヘリカル CT
喀痰細胞診	喀痰細胞診

オプション肺ドック

+13,200 円(税込) 胸部 X 線検査を含むコースへのオプションが可能です

検査項目	内容
胸部 CT 検査	胸部ヘリカル CT
喀痰細胞診	喀痰細胞診

レディースドック

18,150 円(税込) 単独での実施

検査項目	内容	
診察	婦人科内診	
身体測定	身長・体重(基準体重)・BMI・体脂肪・血圧	
乳がん検査	マンモグラフィ・乳腺超音波	
子宮がん検査	子宮頸部細胞診・経膈超音波	
骨密度検査	超音波法	
血液検査	鉄代謝検査	血清鉄・TIBC・UIBC・フェリチン
	血液一般検査	白血球数・赤血球数・ヘモグロビン・ヘマトクリット値・血小板数
	腫瘍マーカー検査	CEA・CA19-9・SCC・CA125

オプションレディースドック

+14,850 円(税込) 人間ドックへのオプションが可能です

検査項目	内容
診察	婦人科内診
乳がん検査	マンモグラフィ・乳腺超音波
子宮がん検査	子宮頸部細胞診・経膈超音波
血液検査	腫瘍マーカー検査
	CEA・CA19-9・SCC・CA125

※骨密度・血液検査項目が不足する為、人間ドック以外のコースにオプション不可

甲状腺ドック

13,200 円(税込) 単独での実施、健診コースへのオプションが可能です

検査項目	内容
診察	問診・聴打診・甲状腺視触診
甲状腺超音波	甲状腺超音波
血液検査	甲状腺機能検査
	抗 TPO 抗体・TRAb 定量・抗サイログロブリン抗体・FT4・TSH

膵臓がんドック

27,500 円(税込) 単独での実施のみ、月・火・木・金曜日 13:45・14:15

検査項目	内容
画像検査	MRCP(磁気共鳴胆管膵管撮影)検査
血液検査	腫瘍マーカー
	CA19-9・CEA・APOA2(アポリポ蛋白 A2)アイソフォーム

脊椎ドック

33,000 円(税込) 単独での実施のみ、水曜日 13:45・14:15

検査項目	内容	
画像検査	MRI	頸椎・胸椎・腰椎
	X-P	頸椎・胸椎・腰椎(正・側)
当日結果説明	専門医による当日結果説明、必要に応じて二次検診予約(当院外来予約)を実施	
運動指導	運動法指導	
運動フォローアップ	ドック受診時に予約、1 ヶ月後を目安に運動法指導を実施	

腰痛ドック

22,000 円(税込) 単独での実施のみ、水曜日 13:45・14:15

検査項目	内容	
画像検査	MRI	腰椎
	X-P	腰椎(正・側)
当日結果説明	専門医による当日結果説明、必要に応じて二次検診予約(当院外来予約)を実施	
運動指導	運動法指導	
運動フォローアップ	ドック受診時に予約、1 ヶ月後を目安に運動法指導を実施	

※腰痛の原因は様々であり、まずは全脊椎を検査する脊椎ドックをおすすめします。

骨粗しょう症ドック

17,600 円(税込) 単独での実施、火・金曜日 12:50・13:20

検査項目		内容
身体測定		身長・体重
画像検査	X-P	骨密度(DEXA 法)
		胸椎(正・側)・腰椎(正・側)
血液検査	生化学	アルブミン・カルシウム・無機リン・マグネシウム
	骨代謝マーカー	P1NP・TRACP-5b・25OH ビタミン D

オプション骨粗しょう症ドック

+14,300 円(税込) 特定健康診査項目を含むコースへのオプションが可能です

検査項目		内容
画像検査	X-P	骨密度(DEXA 法)
		胸椎(正・側)・腰椎(正・側)
血液検査	生化学	アルブミン・カルシウム・無機リン・マグネシウム
	骨代謝マーカー	P1NP・TRACP-5b・25OH ビタミン D

NEW R8.5 新設

心臓ドック

30,800 円(税込) 単独での実施、木曜日 13:00・13:15

検査項目		内容
診察		専門医による問診・聴診
身体測定		身長・体重(基準体重)・BMI・体脂肪・血圧・腹囲
心電図検査		安静時心電図(12 誘導)・心拍数
超音波検査		心臓超音波・頸動脈超音波
当日結果説明		専門医による当日結果説明、必要に応じて二次検診予約(当院外来予約)を実施
画像検査	X-P	直接撮影(正)
血液検査	脂質代謝	総コレステロール・中性脂肪・HDL コレステロール・LDL コレステロール
	糖代謝	空腹時血糖・HbA1 c
	その他	NT-proBNP・EPA/AA 比(脂肪酸 4 分画)・リポ蛋白 a・sd LDL-C

NEW R8.5 新設

オプション心臓ドック

+22,000 円(税込) 月～金曜日 特定健康診査項目を含むコースへのオプションが可能です

検査項目		内容
身体測定		体脂肪
心電図検査		安静時心電図(12 誘導)・心拍数
超音波検査		心臓超音波・頸動脈超音波
画像検査	X-P	直接撮影(正)
血液検査	脂質代謝	総コレステロール
	糖代謝	空腹時血糖
	その他	NT-proBNP・EPA/AA 比(脂肪酸 4 分画)・リポ蛋白 a・sd LDL-C

PET/CT 検診

121,000 円(税込) 単独での実施、健診コースへのオプションが可能です

検査項目	内容
診察	問診・聴打診
PET/CT 検査	PET/CT 全身撮影・認知症検査
結果説明	結果説明(健診実施 1ヶ月後)

※PET/CT 検査をキャンセルされる場合は必ず**予約日前日**(前日が休診日の場合は休診日の前日)の**16:30 まで**にご連絡ください。
 検査に使用される薬剤は非常に高価な物であり、検査予定時間を過ぎると使用できなくなってしまうため、それ以降のキャンセルはいかなる事由であっても**キャンセル料(薬剤費:約 50,000 円)**を自費で徴収させていただきます旨、ご承知おください。

ご予約・お問い合わせ

予約専用 TEL(0120)78-5050 にお電話いただくか、豊田厚生病院 2 階 **健康管理センター**に直接お越しください

- 電話対応時間 平日 9:00~16:30
第 1 土曜日・第 3 土曜日 9:00~12:00
- 休業日 裏表紙「営業日カレンダー」をご確認ください

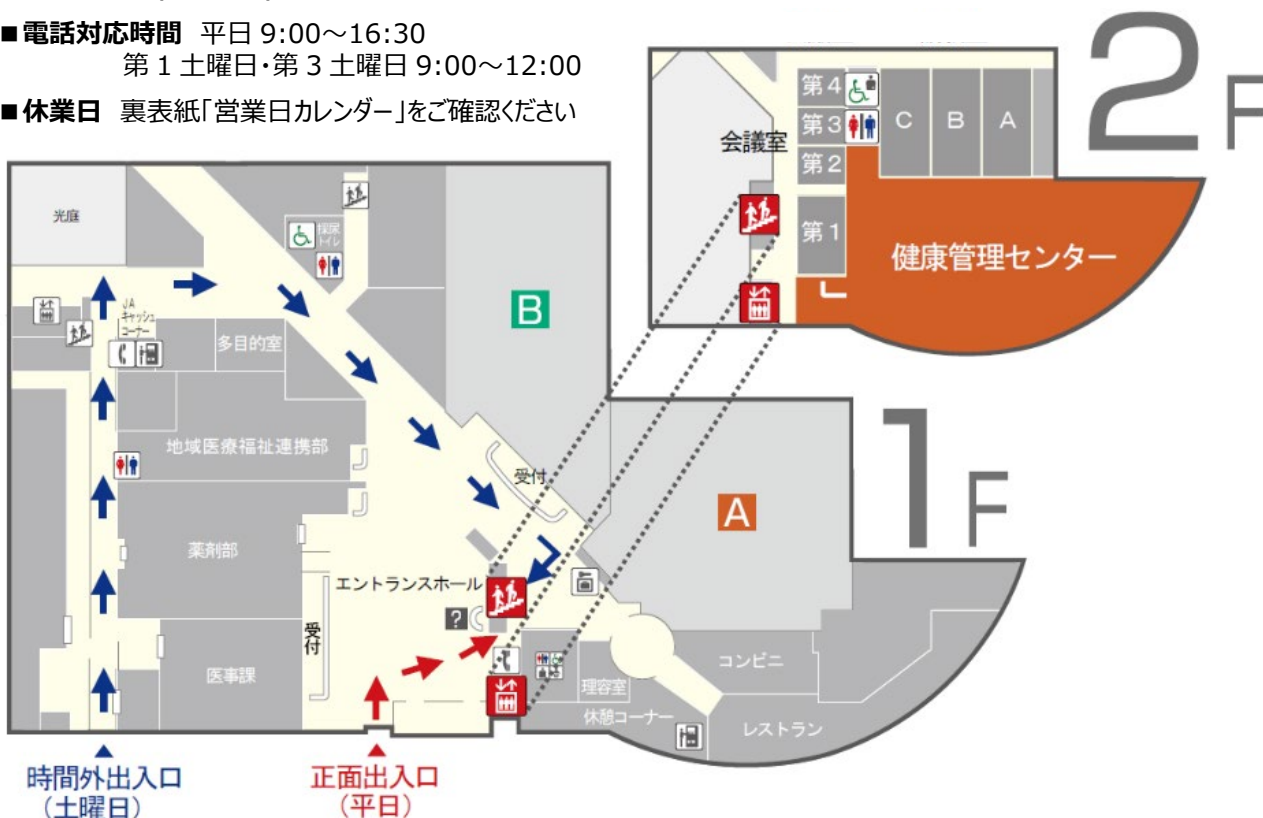

交通のご案内

お車・タクシー

- 駐車場 総台数 1,600 台 (身障者専用駐車場 30 台)
利用可能時間 24 時間
健診受診の方は料金無料
- 送迎場所 タクシー乗場
正面出入口前ローターをご利用ください

公共・交通機関

名鉄豊田線「浄水」より徒歩 5 分





敷地全体図

