豊田厚生病院 健康管理センター

脳ドックプラス

こんな方におすすめ

- □脳疾患等を早期に発見したい方
- □高血圧・糖尿病・脂質異常・動脈硬化の診断を受けたことがある方
- □過度の飲酒・喫煙習慣がある方
- □ご家族の中で脳の病気にかかったことがある人がいる方

「脳疾患リスクの早期発見」を目的とした脳ドックに、記憶と学習にかかわりの深い「海馬」の体積や脳年齢の分かる AI 解析と認知機能スクリーニング検査をプラスした「脳ドックプラス」(旧プレミアム脳ドック)をご用意しております。習慣改善などの分かりやすい結果レポート付きです。脳の健康維持・向上のためのライフスタイルのヒントを見つけ、生活にお役立てください。税込 50,600 円

何歳から受けた方がいい？

30 代になったら脳ドックをお勧めします

脳ドックの受診頻度は？

異常所見が見つからなければ 2～3 年に 1 度、所見や血管リスク(高血圧・糖尿病・脂質異常・過度の飲酒・喫煙習慣がある方、ご家族の中で脳の病気にかかったことがある方は、1～2 年での受診をお勧めします。

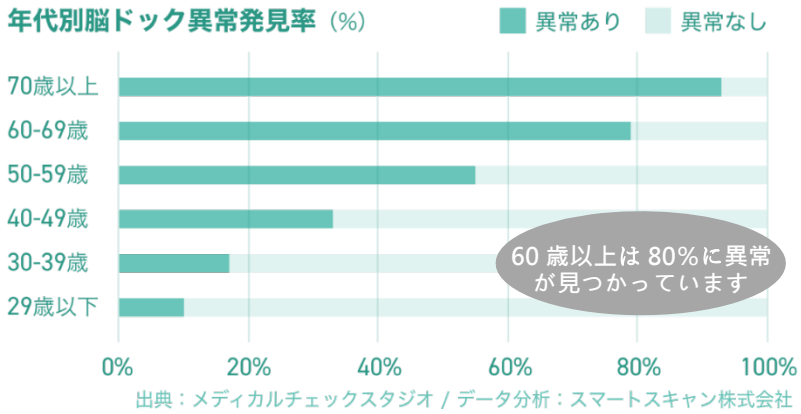

出典：メディカルチェックスタジオ / データ分析：スマートスキャン株式会社

人間ドックにオプションとして追加することもできます。詳細はホームページをご参照ください。

AI 脳解析

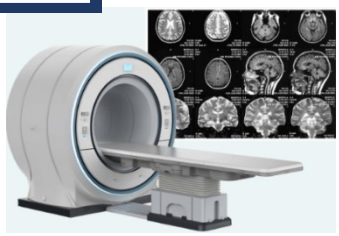

MRI 撮影

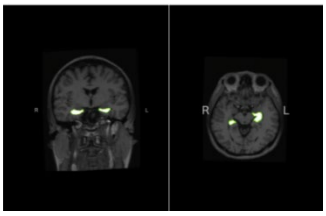

AI 解析で海馬を可視化

認知機能スクリーニング検査

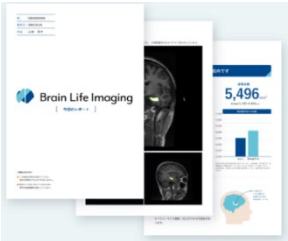

結果レポート

JA愛知厚生連
豊田厚生病院 健康管理センター
〒470-0396 愛知県豊田市浄水町伊保原500-1
TEL (0120) 78-5050
FAX (0565) 43-5047
URL: http: // toyota.jaaikosei.or.jp / 電話対応時間 平日9:00～16:30 第1・3土曜日9:00～12:00

豊田厚生病院健康管理センター 2024.12.19