

令和6年度

健診コース・料金のご案内

健診の流れ

人間ドックを参考にしています(検査順は参考であり、そのつど変更となります)



受付

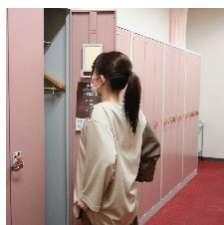

更衣



尿検査

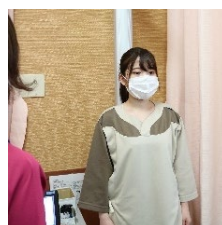

身体測定

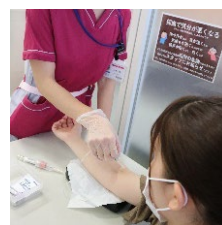

血液検査

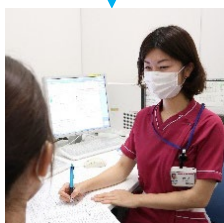

問診



超音波検査

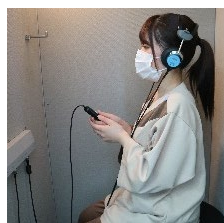

聴力検査

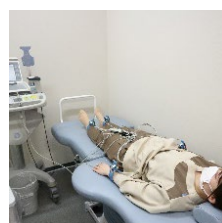

心電図検査

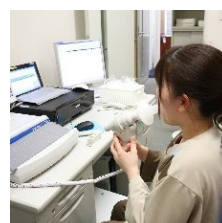

肺機能検査

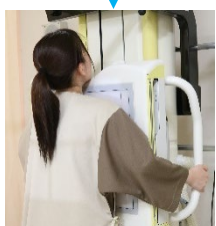

胸部 X 線撮影



胃部 X 線撮影



骨密度検査

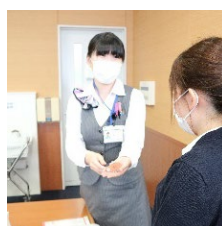

健診終了

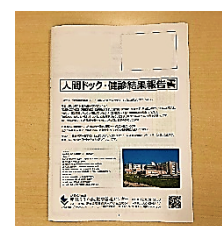

結果発送

【基本理念】

地域住民に選ばれる健康管理センターを目指します。

【基本方針】

私たちは、次の基本方針に基づいて受診者に適切な健康活動のサービスを提供いたします。

- 1) 疾病の予防・早期発見に努めます。
- 2) 地域の人々に最高の予防医療を提供して信頼の輪を作ります。
- 3) 質の高い健診を行い、正確で迅速な情報提供に努めます。
- 4) 受診者の人権を尊重し、個人情報保護を遵守します。
- 5) スタッフ一同、知識の習得と医療技術向上を心掛け、健康管理に努めます。

【受診者の権利】

- 1) 受診した健診結果をすべて知る権利があります。
- 2) 健診項目を自ら選択し受ける権利があります。
- 3) 納得できるまで説明を受ける権利があります。
- 4) ご自分の承諾なしに第三者に揭示されない権利があります。
- 5) 健診について意見を言う権利があります。



JA愛知厚生連

豊田厚生病院 健康管理センター

〒470-0396 愛知県豊田市浄水町伊保原500-1

URL: <http://toyota.jaaikosei.or.jp/> 電話対応時間 平日9:00~16:30 第1・3土曜日9:00~12:00

TEL (0120) 78-5050

FAX (0565) 43-5047



健診をおすすめする理由

年齢が上がるにつれてがんの罹患率も上がります

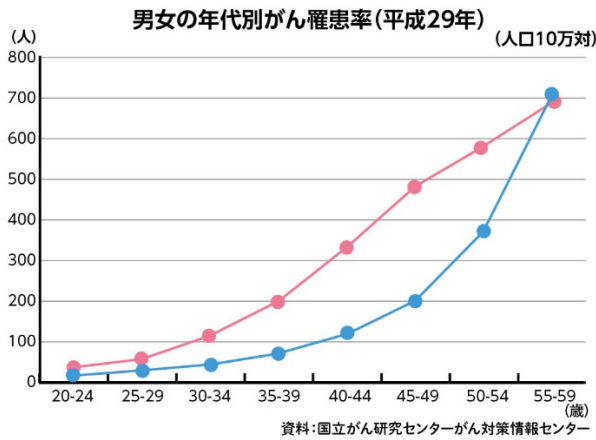

早期発見で死亡率が減少

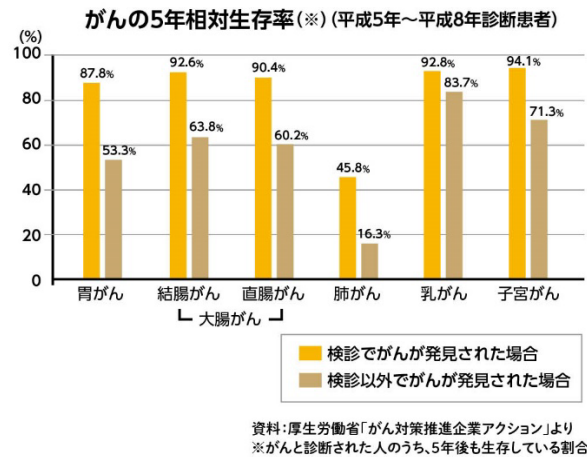

医療技術の進歩によって、一部のがんでは「早期発見」「早期治療」が可能になってきました。自覚症状が出る前に検診によってがんの「早期発見」ができ、「早期治療」が受けられれば、それだけ完治の可能性が高くなるだけでなく、治療に要する費用や時間の負担も軽くなるため、がん検診の定期的な受診が重要です。

検診で3人に1人が要精査

2020年度 当院の人間ドック受診者 判定結果集計 総合判定

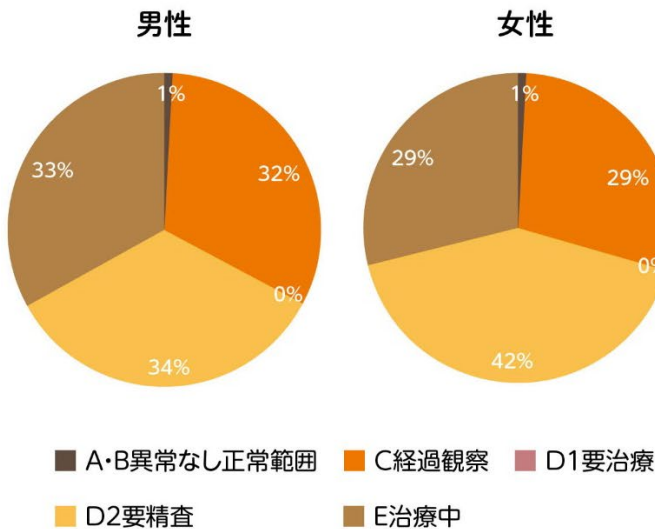

健診 Q&A

Q どのコースを受けたらよいか分からない。

A 年齢が上がるにつれ病気のリスクが上がります。右の表を参考に、年齢や生活習慣などに応じてコースを選び、がん検診等をプラスするなどしましょう。

Q 健診を毎年受ける必要はありますか？

A 健診は、自覚症状のない人が自分の健康状態を知り、生活習慣病を予防したり、隠れた病気を発見するために行われるものです。毎年のチェックが望ましいでしょう。

Q それぞれのコースの検査項目を知りたいです。

A 健康管理センターのホームページから、各コースの検査項目や金額をご覧いただけます。

Q 市町村の(健)診受診券は使えますか？

A 豊田市の受診券のみ使用可能です。

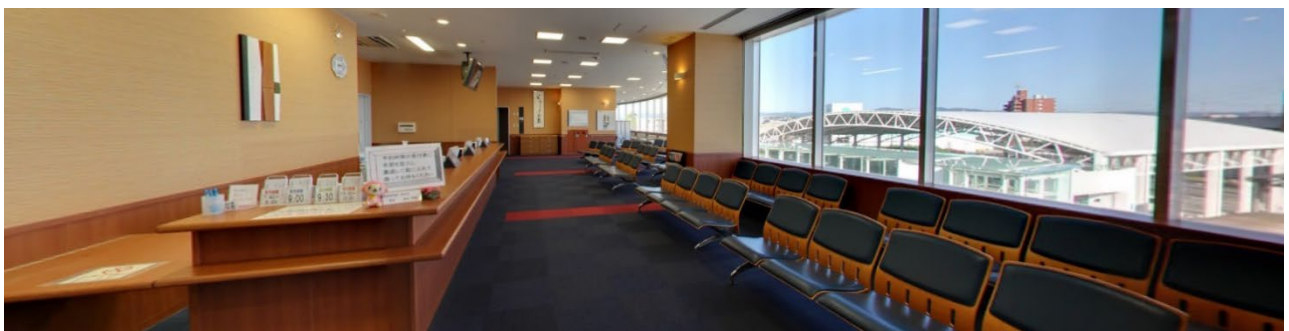

「診療科」との連携で「早期治療」を実現します!



豊田厚生病院の特徴



がんをはじめ、病気の「早期発見」ができて、適切な治療が受けられなければ意味がありません。当健康管理センターの「人間ドック」「専門ドック」であれば病院と連携し、「早期治療」につなげられ安心です。

安心ポイント ①

画像データ等を各診療科の専門医と共有できるので、治療の際に重複して検査を受ける必要がありません。

安心ポイント ②

「地域がん診療連携拠点病院」の当院なら、がんが見つかったても高度な治療が受けられます。

安心ポイント ③

総合病院に併設しているため、各専門医と連携しやすく、適切な治療を受けられます。

年齢別おすすめ健診

健康診断のベースとなるコースです。これらのコースに専門ドック、オプション検査を付けることが可能です。

年齢	おすすめコース		
20代	法定健診 P7		
30代	生活習慣病予防健診 P7	将来の大きな病気や今や誰でもかかってしまう恐れのある生活習慣病についてチェックしましょう。	
40代	人間ドック P6 +プレミアム脳ドック P8 +脳ドック P9 +肺ドック P9	基本コースに 専門コースを プラス +追加できます	
50代	+レディースドック P9 +甲状腺ドック P10 +もの忘れドック P10		生活習慣病のリスクが高まる年齢。 各種専門コースもおすすめです。 がん、心疾患、脳血管疾患の3大疾病のリスクが上がる年齢。 各種専門コースを積極的に受けましょう。
60代	+PET/CT 検診 P10 人間ドック、各種専門ドック、PET/CT 検診がセットになった「総合PETがん検診」も人気です P6		がんの発病リスクがピークになる年齢。 気になる方はPET/CT 検診もおすすめです。

基本コース 一覧

健康診断のベースとなるコースです。これらの基本コースに専門ドック、オプション検査を付けることが可能です。

コース	コース説明	価格(税込)
人間ドック P6	全身をバランスよく検査したい方に おすすめのコース おすすめ	胃部X線コース 33,000 円 胃内視鏡コース 37,400 円
生活習慣病予防健診 P7	生活習慣病の早期発見を目的としたコース	22,000 円
法定健診 P7	労働安全衛生法に準ずるコース 夜勤者健診、2回目の健診、就職時の健診や雇用時健診としてもおすすめです (雇用時健診で企業指定用紙がある場合は別途手数料が必要となります)	11,550 円
総合PETがん検診 P6	当センター最多の検査項目を網羅し、全身の疾患の早期発見を目的としたコース 男性・女性で検査項目が若干異なります (2日間のコース、お支払いは各日となります)	胃部X線コース 男性 199,100 円 女性 210,650 円 胃内視鏡コース 男性 203,500 円 女性 215,050 円

専門ドック 一覧

特定の領域に特化することで、より精密な検査を実施し、病気の早期発見を目指すドックです。専門ドックのみの受診も、基本コースと組み合わせることも可能です。

コース	コース説明	価格(税込)	人間ドック、生活習慣病予防健診、法定健診と同時に実施の場合、重複している検査項目分減額し、以下の金額となります
脳ドック	脳動脈瘤、脳梗塞、脳腫瘍、脳委縮などの有無を調べます。症状のない脳梗塞、未破裂動脈瘤の早期発見に役立ちます。	38,500 円	26,400 円
プレミアム脳ドック	上記脳ドックに AI 脳解析(海馬体積・年齢測定+認知機能スクリーニング検査)をプラスしたコース。	50,600 円	38,500 円
レディースドック	婦人科系疾患で近年増加傾向にあるのが、乳がんと若年性の子宮頸がんです。乳がんは日本人女性の 12 人に 1 人が発症するとされています。いずれも早期発見が重要となります。	18,150 円	14,850 円
肺ドック	肺がんは日本人の男性のがん死亡率トップですが、女性の肺がんも増加し続けています。胸部レントゲン撮影だけでは発見しにくいがんも、肺 CT 検査を加えることで、小さな病巣や淡い陰影も発見しやすくなります。	16,280 円	13,200 円
甲状腺ドック	内分泌疾患の発見に優れたコースです。甲状腺ホルモンは、細胞の新陳代謝を活発にする働きがあります。ホルモン分泌の異常により、動悸、息切れ、疲れやすい、イライラする、気力が無い、顔や手のむくみなどの症状があらわれます。	13,200 円	減額無し
もの忘れドック	高齢社会にともない、認知症患者が増えています。認知症は早期治療で進行を遅らせることができます。医学的な方法で、記憶力、認知力の低下を調べ、検査当日に専門医による検査説明を行います。	77,000 円	減額無し
PET/CT 検診	PET/CT 検査にて、一度に全身(脳・膀胱以外)のがんを調べます。がんの有無を高密度に確認することができます。	121,000 円	減額無し

オプション検査 一覧

基本コースに追加する検査項目となります。単独での検査は行っておりません。(乳がん検査・子宮がん検査のみ単独検査可能です)
当日追加はおこなっておりません。前日(営業日)までにお申し込みください。

検査項目	検査内容	検査説明	価格(税込)
眼科系検査	視力(裸眼・矯正)	遠点視力を調べます	660 円
	眼圧	緑内障の有無を調べます	770 円
	眼底	網膜の病気、高血圧、糖尿病、動脈硬化などを調べます	770 円
聴力検査	オーディオメータ(1000Hz・4000Hz)	低音(1000Hz)・高音(4000Hz)の聴力障害の有無を調べます	880 円
心電図検査	安静時心電図(12 誘導)	不整脈などの有無を調べます	1,320 円
腹部超音波	肝臓・胆嚢・膵臓・脾臓・腎臓・膀胱・腹部大動脈・子宮(女性のみ)・前立腺(男性のみ)	臓器の形態や病変の有無を調べる検査で、ポリープ、結石、のう胞、腫瘍などを調べます	4,840 円
骨密度検査	超音波法	超音波を使用して踵骨にて測定し骨の密度を調べます	1,100 円
喀痰細胞診	喀痰細胞診	喀痰により肺がん細胞の有無を顕微鏡で調べます	2,200 円
前立腺がん検査	前立腺腫瘍マーカー(PSA)	腫瘍マーカー(血液検査)で前立腺がんを調べます	2,640 円
肝炎ウイルス検査	HBs 抗原・HCV 抗体	B 型と C 型肝炎ウイルスの感染の有無を調べます	3,080 円
乳がん検査	マンモグラフィ	触診で分からない石灰化を伴う病変を X 線撮影で調べます	5,500 円
	乳腺超音波	乳房内の病変の有無や形状を調べます	4,400 円
婦人科検査	子宮頸がん検診(子宮頸部細胞診)(婦人科内診を含む)	子宮頸部の細胞をとり、がん細胞の有無を確認します	3,850 円
	経膈超音波(婦人科内診を含む)	超音波を利用し子宮・卵巣の状態を調べます	3,300 円
	HPV(ヒトパピローマウイルス)検査(子宮頸部細胞診受検者限定)	子宮頸がんの原因となるウイルスを確認します	5,500 円
ピロリ菌検査	血清ピロリ菌抗体検査	胃炎・胃潰瘍・胃がんの原因となるピロリ菌の有無を調べます	1,760 円

身体検査・雇用時健診

<p>身体検査・就職のための雇用時健診等をお受けしています。</p> <p>健診結果は受診日を含め3日(祝祭日除く)での渡しとなります。</p> <p>専用結果用紙またはご持参の結果用紙に、結果を転記してお渡しいします。</p> <p>検査項目の確認が必要となりますので、事前にお問い合わせください。(当院でお受けできない検査項目もございます)</p> <p>検査項目が不明の場合、健診結果ご提出先にご確認願います。</p>	<p><input type="checkbox"/> 指定の検査項目が無い場合 当院の基本コース「法定健診」(P3)をおすすめします ※専用結果用紙への結果転記代として1,100円追加となります</p> <p><input type="checkbox"/> 指定の検査項目がある場合 検査項目によって料金が異なります。 検査項目を確認し、料金を計算いたします。 ※法定健診内の項目の場合「法定健診」を受診いただく場合もございます ※専用結果用紙への結果転記代として1,100円追加となります</p>
---	---

その他

豊田市、協会けんぽ、各種健康保険組合・企業などから受託している健診もあります

種別	概要
<p>豊田市国保特定健診 ・ 豊田市がん検診</p>	<p>豊田市から対象の方に郵送される受診券を利用して、豊田市国保特定健診・豊田市がん検診をすることができます。</p> <p>当院は「豊田市健(検)診協力医療機関」です。</p> <p>ご予約の際は、受診券・無料クーポン券をお手元にご準備ください。</p> <p><input type="checkbox"/> 豊田市国保特定健診</p> <p><input type="checkbox"/> 豊田市がん検診 胃がん検診・大腸がん検診・肺がん検診・総合がん検診 (女性のみ)子宮頸がん検診・乳がん検診 (男性のみ)前立腺がん検診</p> <p>※歯科検診は当センターでは実施していません。</p>
<p>協会けんぽ</p>	<p>協会けんぽの費用補助が利用できる「生活習慣病予防検診」を月の1日~15日で実施しています。</p> <p>協会けんぽの被保険者(35歳から74歳までの加入者ご本人)の方が対象です。</p> <p>ご予約の際は、協会けんぽの「健康保険被保険者証」をお手元にご準備ください。</p> <p>始めて当健康管理センターをご利用いただく場合、お電話にてご連絡いただくとともに、当院ホームページより「協会けんぽ事業所確認票」をダウンロードいただき、FAXを送信ください。</p> <p><input type="checkbox"/> 生活習慣病予防検診 一般健診(追加できる健診:付加健診・肝炎ウイルス検査・乳がん検診・子宮頸がん検診) 子宮頸がん検診(単独)</p> <p>※下記に協会けんぽで肝炎ウイルス検査を受けたことがある方はお申込みいただけません。</p> <p>※35歳未満(協会けんぽ対象外)の方は当院の基本コース(P3)をご利用ください。 上記協会けんぽの「生活習慣病予防検診」を受診いただいている企業様につきましては、「健診委託契約」を締結の上、企業請求が可能となります。</p>
<p>健康保険組合の健診 ・ 企業健診</p>	<p>当健康管理センターと契約を行っている各種健康保険組合・企業の健診もお受けしております。</p> <p>コースやオプション検査は契約によって決められております。</p> <p>初めて当健康管理センターをご利用いただく場合、お電話にてご連絡いただくとともに、当院ホームページより「事業所確認票」をダウンロードいただき、FAXを送信ください。</p> <p>10名以上ご利用の場合、「健診委託契約」を締結の上、企業請求が可能となります。</p> <p>※10名未満の場合は窓口支払いとなります。</p>



基本コース 検査項目・内容一覧

コース		総合PETがん検診	人間ドック
金額		胃部X線コース 男性 199,100 円(税込) 女性 210,650 円(税込) 胃内視鏡コース 男性 203,500 円(税込) 女性 215,050 円(税込)	胃部X線コース : 33,000 円(税込) 胃内視鏡コース : 37,400 円(税込)
内科診察		問診・聴打診	問診・聴打診
身体測定		身長・体重(標準体重、BMI)・体脂肪・血圧・腹囲	身長・体重(標準体重、BMI)・体脂肪・血圧・腹囲
眼科系検査		視力・眼圧・眼底	視力・眼圧・眼底
聴力検査		オーディオメタ(1000Hz・4000Hz)	オーディオメタ(1000Hz・4000Hz)
心電図検査		安静時心電図(12誘導)・心拍数	安静時心電図(12誘導)・心拍数
腹部超音波		肝臓・胆嚢・膵臓・脾臓・腎臓・膀胱・腹部大動脈・子宮(女性のみ)・前立腺(男性のみ)	肝臓・胆嚢・膵臓・脾臓・腎臓・膀胱・腹部大動脈・子宮(女性のみ)・前立腺(男性のみ)
肺機能検査		肺活量・一秒量・一秒率・%肺活量・肺年齢	肺活量・一秒量・一秒率・%肺活量・肺年齢
胸部X線検査		直接撮影(正・側)	直接撮影(正・側)
上部消化管検査		胃部X線コース：直接撮影 胃内視鏡コース：胃カメラ(経鼻 観察のみ)	胃部X線コース：直接撮影 胃内視鏡コース：胃カメラ(経鼻 観察のみ)
尿検査		尿蛋白・尿潜血・PH・比重・尿沈渣・尿糖(糖代謝検査)・ウロビリノーゲン	尿蛋白・尿潜血・PH・比重・尿沈渣・尿糖・ウロビリノーゲン
便検査		潜血反応(2日法)	潜血反応(2日法)
骨密度検査		超音波法	超音波法
血液検査	肝機能検査	AST・ALT・γ-GTP・コリンエステラーゼ・総ビリルビン・直接ビリルビン・ALP	AST・ALT・γ-GTP・コリンエステラーゼ・総ビリルビン・直接ビリルビン・ALP
	膵機能検査	血清アミラーゼ	血清アミラーゼ
	腎機能検査	尿素窒素・クレアチニン・eGFR	尿素窒素・クレアチニン・eGFR
	尿酸検査	尿酸	尿酸
	脂質代謝検査	総コレステロール・中性脂肪・HDLコレステロール・LDLコレステロール・non-HDLコレステロール	総コレステロール・中性脂肪・HDLコレステロール・LDLコレステロール・non-HDLコレステロール
	糖代謝検査	血糖・HbA1c	血糖・HbA1c
	免疫代謝検査	CRP・RF(定性/定量)・RPR・TPHA	CRP・RF(定性/定量)・RPR・TPHA
	鉄代謝検査	血清鉄・TIBC・UIBC・フェリチン	血清鉄・TIBC・UIBC・フェリチン
	生化学検査(その他)	総蛋白・アルブミン・A/G比・LDH・Na・K・Cl・Ca・NT-proBNP	総蛋白・アルブミン・A/G比・LDH・Na・K・Cl・Ca・NT-proBNP
	肝炎ウイルス検査	HBs抗原・HCV抗体	HBs抗原・HCV抗体
血液一般検査	白血球数・赤血球数・ヘモグロビン・ヘマトクリット値・血小板数・MCV・MCH・MCHC・血液像・血液型	白血球数・赤血球数・ヘモグロビン・ヘマトクリット値・血小板数・MCV・MCH・MCHC・血液像・血液型	
PET/CT検査項目	PET/CT検査	PET/CT全身撮影・認知症検査	
プレミアム脳ドック項目	診察	神経学的検査	
	高次大脳機能検査	かなひろいテスト	
	頸部超音波	頸動脈超音波	
	MRI	頭部断層MRI	
	MRA	頸動脈MRA・脳動脈MRA	
AI脳解析(脳画像検査+認知機能検査)	脳画像検査(MRI画像を用いたAIによる海馬体積・年齢の測定)、認知機能検査(iPadを用いた認知機能スクリーニング検査)		
肺ドック項目	胸部CT検査	胸部ヘリカルCT	
	喀痰細胞診	喀痰細胞診	
レディースドック項目 女性のみ	診察	婦人科内診	
	乳がん検査	マンモグラフィ・乳腺超音波	
	子宮がん検査	子宮頸部細胞診・経膣超音波	
男性のみ	腫瘍マーカー	CEA・CA19-9・SCC・CA125	
	腫瘍マーカー	PSA・CEA・CA19-9	
結果説明		PET/CT検査受診時に予約、結果説明の際D2判定の二次検診予約(当院外来予約)を実施	

専門コース別 検査項目・内容

プレミアム脳ドック

50,600 円(税込)

検査項目	内容	
診察	問診・神経学的検査	
身体計測	身長・体重(基準体重、BMI)・体脂肪・血圧・腹囲	
心電図	安静時心電図(12誘導)	
頸動脈超音波	頸動脈超音波	
高次大脳機能検査	かなひろいテスト	
胸部 X 線検査	直接撮影(正)	
尿検査	尿蛋白・尿潜血・尿糖・ウロビリノーゲン	
AI 脳解析 (脳画像検査+CQ テスト)	脳画像検査(MRI 画像を用いた AI による海馬体積・年齢の測定) CQ テスト(iPad を用いた認知機能スクリーニング検査)	
MRI	頭部断層 MRI	
MRA	頸動脈 MRA・脳動脈 MRA	
血液検査	肝機能検査	AST・ALT・γ-GTP・コリンエステラーゼ・総ビリルビン・ALP
	膵機能検査	血清アミラーゼ
	腎機能検査	尿素窒素・クレアチニン
	尿酸検査	尿酸
	脂質代謝検査	総コレステロール・中性脂肪・HDL コレステロール・LDL コレステロール
	糖代謝検査	血糖・HbA1c
	鉄代謝検査	血清鉄
	生化学検査(その他)	総蛋白・アルブミン・A/G 比・LDH・Na・K・Cl・Ca
	血液一般検査	白血球数・赤血球数・ヘモグロビン・ヘマトクリット値・血小板数
		血液像
	免疫検査	CRP・TPHA
	肝炎ウイルス	HBs 抗原・HCV 抗体

令和 5 年度、これまでの「脳疾患リスクの早期発見」を目的とした脳ドックに、記憶と学習にかかわりの深い「海馬」の体積や脳年齢の分かる AI 解析と認知機能スクリーニング検査をプラスした「プレミアム脳ドック」をご用意いたしました。習慣改善などの分かりやすい結果レポート付きです。脳の健康維持・向上のためのライフスタイルのヒントを見つけ、生活にお役立てください。

AI 脳解析

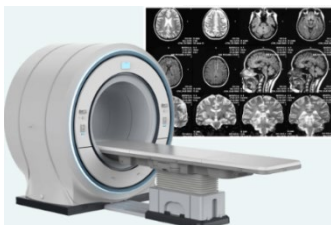

MRI 撮影

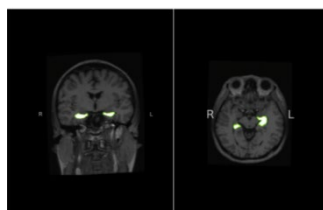

AI 解析で海馬を可視化



認知機能スクリーニング検査



結果レポート

脳ドック

38,500 円(税込)

検査項目	内容	
診察	問診・神経学的検査	
身体計測	身長・体重(基準体重、BMI)・体脂肪・血圧・腹囲	
心電図	安静時心電図(12誘導)	
頸動脈超音波	頸動脈超音波	
高次大脳機能検査	かなひろいテスト	
胸部 X 線検査	直接撮影(正)	
尿検査	尿蛋白・尿潜血・尿糖・ウロビリノーゲン	
MRI	頭部断層 MRI	
MRA	頸動脈 MRA・脳動脈 MRA	
血液検査	肝機能検査	AST・ALT・γ-GTP・コリンエステラーゼ・総ビリルビン・ALP
	膵機能検査	血清アミラーゼ
	腎機能検査	尿素窒素・クレアチニン
	尿酸検査	尿酸
	脂質代謝検査	総コレステロール・中性脂肪・HDL コレステロール・LDL コレステロール
	糖代謝検査	血糖・HbA1c
	鉄代謝検査	血清鉄
	生化学検査(その他)	総蛋白・アルブミン・A/G 比・LDH・Na・K・Cl・Ca
	血液一般検査	白血球数・赤血球数・ヘモグロビン・ヘマトクリット値・血小板数
		血液像
免疫検査	CRP・TPHA	
肝炎ウイルス	HBs 抗原・HCV 抗体	

肺ドック

16,280 円(税込)

検査項目	内容
診察	問診・聴打診
胸部 X 線検査	直接撮影(正)
胸部 CT 検査	胸部ヘリカル CT
喀痰細胞診	喀痰細胞診

レディースドック

18,150 円(税込)

検査項目	内容	
診察	婦人科内診	
身体測定	身長・体重(基準体重、BMI)・体脂肪・血圧	
乳がん検査	マンモグラフィ・乳腺超音波	
子宮がん検査	子宮頸部細胞診・経膈超音波	
骨密度検査	超音波法	
血液検査	鉄代謝検査	血清鉄・TIBC・UIBC・フェリチン
	血液一般検査	白血球数・赤血球数・ヘモグロビン・ヘマトクリット値・血小板数
	腫瘍マーカー検査	CEA・CA19-9・SCC・CA125

甲状腺ドック

13,200 円(税込)

検査項目	内容
診察	問診・聴打診・甲状腺視触診
甲状腺超音波	甲状腺超音波
血液検査	甲状腺機能検査
	抗 TPO 抗体・TRAb 定量・抗サイログロブリン抗体・FT4・TSH

もの忘れドック

77,000 円(税込)

検査項目	内容
診察	問診・認知機能検査
脳血流シンチ	脳血流シンチ
認知症検査	図作成検査
当日結果説明	専門医による当日結果説明
高次大脳機能検査	かなひろいテスト

PET/CT 検診

121,000 円(税込) 当日のキャンセル・予約変更は試薬代 46,000 円(税込)をいただきます

検査項目	内容
診察	問診・聴打診
PET/CT 検査	PET/CT 全身撮影・認知症検査
結果説明	結果説明 (健診実施 1 ヶ月後)

※当日のキャンセル・予約変更は試薬代 46,000 円(税込)をいただきます

※結果説明は PET/CT ドック受診時にご予約いただけます

PET/CT 検診をされた方は、結果説明の際D2 判定の項目につきまして医師の判断にて二次検診予約 (当院外来予約) を行います

ご予約・お問い合わせ

予約専用 TEL(0120)78-5050 にお電話いただくか、豊田厚生病院 2 階 健康管理センターに直接お越しください

■電話・予約対応時間 平日 9:00~16:30 第 1 土曜日・第 3 土曜日 9:00~12:00

■休業日 第 2・4・5 土曜日、日曜日、祝日、年末年始、創立記念日(8 月 15 日)、4 月第 1 土曜日、3 月第 3 土曜日

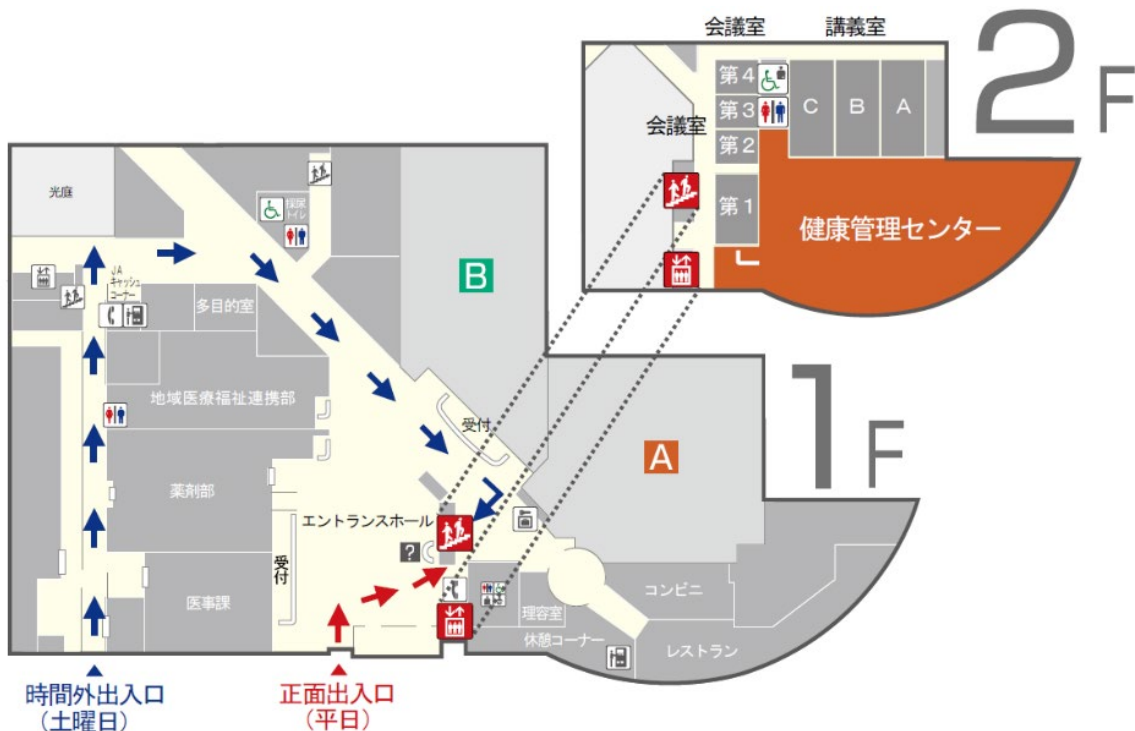

交通のご案内

お車・タクシー

- **駐車場** 総台数 1,600 台(身障者専用駐車場 30 台) 利用可能時間 24 時間 健診受診の方は料金無料
- **送迎場所** タクシー乗場 正面出入口前ロータリーをご利用ください

公共交通機関

名鉄豊田線「浄水」より徒歩 5 分



敷地全体図

