

健診コース・料金のご案内

健診の流れ

人間ドック基本を参考にしています(検査順は参考であり、そのつど変更となります)



受付



更衣



尿検査



身体測定



血液検査

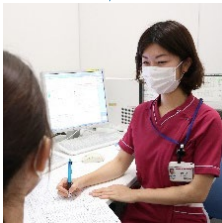

問診

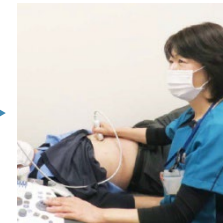

超音波検査

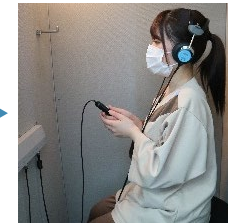

聴力検査

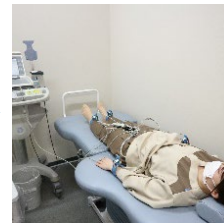

心電図検査

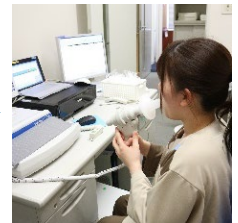

肺機能検査



胸部 X 線撮影



胃部 X 線撮影



骨密度検査

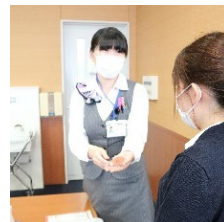

健診終了

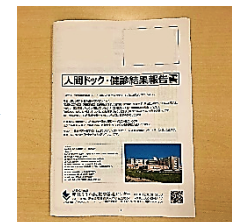

結果発送



JA愛知厚生連
豊田厚生病院 健康管理センター
予約専用 TEL (0120) 78-5050



基本コース 一覧

健康診断のベースとなるコースです。これらのコースに専門ドック、オプション検査を付けることが可能です。

コース	コース説明	価格(税込)
人間ドック基本	全身をバランスよく検査したい方におすすめのコース 迷ったらコレ!!	胃部X線コース 33,000 円 胃内視鏡コース 37,400 円
生活習慣病予防健診	生活習慣病の早期発見を目的としたコース	22,000 円
法定健診	労働安全衛生法に準ずるコース 就職時の健診としてもおすすめです (企業指定用紙がある場合は別途手数料が必要)	11,550 円
総合 PET がん検診(男性)	当センター最多の検査項目を網羅し、全身の疾患の早期発見を目的としたコース 男性・女性で検査項目が若干異なります	胃部X線コース 187,000 円 胃内視鏡コース 191,400 円
総合 PET がん検診(女性)		胃部X線コース 198,550 円 胃内視鏡コース 202,950 円
総合 PET がん検診(男性)宿泊	上記コースに、遠方の方向への宿泊(名鉄豊田ホテル)がついたコース ホテルでの食事代、送迎も含んだ価格です	胃部X線コース 220,000 円 胃内視鏡コース 224,400 円
総合 PET がん検診(女性)宿泊		胃部X線コース 231,550 円 胃内視鏡コース 235,950 円

専門ドック 一覧

特定の領域に特化することで、より精密な検査を実施し、病気の早期発見を目指すドックです。専門ドックのみの受診も、基本コースと組み合わせることも可能です。

コース	コース説明	価格(税込)	人間ドック基本、生活習慣病予防健診、企業基本と同時に実施の場合、重複している検査項目分減額し、以下の金額となります
脳ドック	脳動脈瘤、脳梗塞、脳腫瘍、脳委縮などの有無を調べます。症状のない脳梗塞、未破裂動脈瘤の早期発見に役立ちます。	38,500 円	26,400 円
肺ドック	肺がんは日本人の男性のがん死亡率トップですが、女性の肺がんも増加し続けています。胸部レントゲン撮影だけでは発見しにくいがんも、肺 CT 検査を加えることで、小さな病巣や淡い陰影も発見しやすくなります。	16,280 円	13,200 円
レディースドック	婦人科系疾患で近年増加傾向にあるのが、乳がん若年性の子宮頸がんです。乳がんは日本人女性の12人に1人が発症すると言われていています。いずれも早期発見が重要となります。	18,150 円	14,850 円
甲状腺ドック	内分泌疾患の発見に優れたコースです。甲状腺ホルモンは、細胞の新陳代謝を活発にする働きがあります。ホルモン分泌の異常により、動悸、息切れ、疲れやすい、イライラする、気力が無い、顔や手のむくみなどの症状があらわれます。	13,200 円	減額無し
もの忘れドック	高齢社会にともない、認知症患者が増えています。認知症は早期治療で進行を遅らせることができます。医学的な方法で、記憶力、認知力の低下を調べ、検査当日に専門医による検査説明を行います。	77,000 円	減額無し
PET/CT 検診	PET/CT 検査にて、一度に全身(脳・膀胱以外)のがんを調べます。がんの有無を高密度に確認することができます。	121,000 円	減額無し

その他

当センターオリジナルコース(上記)の他に、豊田市や健康保険組合、企業などから受託している健診もあります

健診種別	概要
豊田市住民健診	豊田市から対象の方に郵送される受診券を利用して、豊田市国保特定健診・豊田市がん検診をすることができます。 ご予約の際は、受診券をお手元にご準備ください。
協会けんぽ	協会けんぽの費用補助が利用できる「生活習慣病予防検診」を実施しています。協会けんぽの被保険者(35歳から74歳までの加入者ご本人)の方が対象です。
その他	当センターと契約を行っている各企業・保険組合からの特定健診、身体検査等もお受けしております。

オプション検査 一覧

基本コースに追加する検査項目となります。単独での検査は行っておりません。
(乳がん検査・子宮がん検査のみ単独検査可能です)

検査項目	検査内容	検査説明	価格(税込)
眼科系検査	視力(裸眼・矯正)	遠点視力を調べます	660 円
	眼圧	緑内障の有無を調べます	750 円
	眼底	網膜の病気、高血圧、糖尿病、動脈硬化などを調べます	770 円
聴力検査	オーディオメータ (1000Hz・4000Hz)	低音(1000Hz)・高音(4000Hz)の聴力障害の有無を調べます	880 円
心電図検査	安静時心電図(12誘導)	不整脈などの有無を調べます	1,320 円
腹部超音波	肝臓・胆嚢・膵臓・脾臓・腎臓・膀胱・腹部大動脈・子宮(女性のみ)・前立腺(男性のみ)	臓器の形態や病変の有無を調べる検査で、ポリープ、結石、のう胞、腫瘍などを調べます	4,840 円
骨密度検査	超音波法	超音波を使用して踵骨にて測定し骨の密度を調べます	1,100 円
喀痰細胞診	喀痰細胞診	喀痰により肺がん細胞の有無を顕微鏡で調べます	2,200 円
前立腺がん検査	前立腺腫瘍マーカー(PSA)	腫瘍マーカー(血液検査)で前立腺がんを調べます	2,640 円
肝炎ウイルス検査	HBs 抗原・HCV 抗体	B 型と C 型肝炎ウイルスの感染の有無を調べます	2,760 円
乳がん検査	マンモグラフィ	触診で分からない石灰化を伴う病変を X 線撮影で調べます	4,400 円
	乳腺超音波	乳房内の病変の有無や形状を調べます	4,400 円
子宮がん検査	子宮頸部細胞診 (婦人科内診を含む)	子宮頸部の細胞をとり、がん細胞の有無を確認します	3,850 円
	経膣超音波 (婦人科内診を含む)	超音波を利用し子宮・卵巣の状態を調べます	3,300 円
	HPV(ヒトパピローウイルス)検査 (子宮頸部細胞診受検者限定)	子宮頸がんの原因となるウイルスを確認します	5,500 円
豊田市がん検診 基本オプション	診察・身体測定・心電図・眼底・尿検査・血液検査	豊田市がん検診に、自費でオプションをつけることができます	9,900 円
ピロリ菌	血清ピロリ菌抗体	胃炎・胃潰瘍・胃がんの原因となるピロリ菌の有無を調べます	1,760 円



基本コース 検査項目・内容一覧

コース		総合 PET がん検診	人間ドック基本
金額		胃部 X 線コース 男性 187,000 円(税込) 女性 198,550 円(税込) 胃内視鏡コース 男性 191,400 円(税込) 女性 202,950 円(税込)	胃部 X 線コース : 33,000 円(税込) 胃内視鏡コース : 37,400 円(税込)
内科診察		問診・聴打診	問診・聴打診
身体測定		身長・体重(標準体重、BMI)・体脂肪・血圧・腹囲	身長・体重(標準体重、BMI)・体脂肪・血圧・腹囲
眼科系検査		視力・眼圧・眼底	視力・眼圧・眼底
聴力検査		オーディオメータ(1000Hz・4000Hz)	オーディオメータ(1000Hz・4000Hz)
心電図検査		安静時心電図(12誘導)・心拍数	安静時心電図(12誘導)・心拍数
腹部超音波		肝臓・胆嚢・膵臓・脾臓・腎臓・膀胱・腹部大動脈・子宮(女性のみ)・前立腺(男性のみ)	肝臓・胆嚢・膵臓・脾臓・腎臓・膀胱・腹部大動脈・子宮(女性のみ)・前立腺(男性のみ)
肺機能検査		肺活量・一秒量・一秒率・%肺活量	肺活量・一秒量・一秒率・%肺活量
胸部 X 線検査		直接撮影(正・側)	直接撮影(正・側)
上部消化管検査		胃部 X 線コース：直接撮影 胃内視鏡コース：胃カメラ(経鼻 観察のみ)	胃部 X 線コース：直接撮影 胃内視鏡コース：胃カメラ(経鼻 観察のみ)
尿検査		尿蛋白・尿潜血・PH・比重・尿沈渣・尿糖・ウロビリノーゲン	尿蛋白・尿潜血・PH・比重・尿沈渣・尿糖・ウロビリノーゲン
便検査		潜血反応(2日法)	潜血反応(2日法)
骨密度検査		超音波法	超音波法
血液検査	肝機能検査	AST・ALT・γ-GTP・コリンエステラーゼ・総ビリルビン・直接ビリルビン・ALP	AST・ALT・γ-GTP・コリンエステラーゼ・総ビリルビン・直接ビリルビン・ALP
	膵機能検査	血清アミラーゼ	血清アミラーゼ
	腎機能検査	尿素窒素・クレアチニン・eGFR	尿素窒素・クレアチニン・eGFR
	尿酸検査	尿酸	尿酸
	脂質代謝検査	総コレステロール・中性脂肪・HDL コレステロール・LDL コレステロール・non-HDL コレステロール	総コレステロール・中性脂肪・HDL コレステロール・LDL コレステロール・non-HDL コレステロール
	糖代謝検査	血糖・HbA1c	血糖・HbA1c
	免疫代謝検査	CRP・RF(定性/定量)・RPR・TPHA	CRP・RF(定性/定量)・RPR・TPHA
	鉄代謝検査	血清鉄・TIBC・UIBC・フェリチン	血清鉄・TIBC・UIBC・フェリチン
	生化学検査(その他)	総蛋白・アルブミン・A/G 比・LDH・Na・K・Cl・Ca・NT-proBNP	総蛋白・アルブミン・A/G 比・LDH・Na・K・Cl・Ca・NT-proBNP
	肝炎ウイルス検査	HBs 抗原・HCV 抗体	HBs 抗原・HCV 抗体
	血液一般検査	白血球数・赤血球数・ヘモグロビン・ヘマトクリット値・血小板数 MCV・MCH・MCHC・血液像・血液型	白血球数・赤血球数・ヘモグロビン・ヘマトクリット値・血小板数 MCV・MCH・MCHC・血液像・血液型
PET/CT 検診項目	PET/CT 検査	PET/CT 全身撮影・認知症検査	
脳ドック項目	診察	神経学的検査	
	高次大脳機能検査	かなひろいテスト	
	頸部超音波	頸動脈超音波	
	MRI	頭部断層 MRI	
	MRA	頸動脈 MRA・脳動脈 MRA	
肺ドック項目	胸部 CT 検査	胸部ヘリカル CT	
	喀痰細胞診	喀痰細胞診	
レディースドック項目	診察	婦人科内診	
	乳がん検査	マンモグラフィ・乳腺超音波	
	子宮がん検査	子宮頸部細胞診・経膈超音波	
女性のみ	腫瘍マーカー	CEA・CA19-9・SCC・CA125・CA15-3	
男性のみ	血液検査	前立腺がん	



生活習慣病予防健診	法定健診
22,000 円 (税込)	11,550 円 (税込)
問診・聴打診	問診・聴打診
身長・体重(標準体重、BMI)・血圧・腹囲	身長・体重(標準体重、BMI)・血圧・腹囲
視力	視力
オーディオメータ(1000Hz・4000Hz)	オーディオメータ(1000Hz・4000Hz)
安静時心電図(12誘導)	安静時心電図(12誘導)
直接撮影(正)	直接撮影(正)
胃部 X 線直接撮影	
蛋白・糖・潜血・ウロビリノーゲン	蛋白・糖・潜血・ウロビリノーゲン
潜血反応(2日法)	
AST・ALT・γ-GTP・ALP	AST・ALT・γ-GTP
クレアチニン・尿酸・eGFR	クレアチニン・尿酸・eGFR
総コレステロール・中性脂肪・HDL コレステロール・LDL コレステロール	総コレステロール・中性脂肪・HDL コレステロール・LDL コレステロール
血糖・HbA1c	血糖・HbA1c
白血球数・赤血球数・ヘモグロビン・ヘマトクリット・血小板数	白血球数・赤血球数・ヘモグロビン・ヘマトクリット・血小板数

専門コース別 検査項目・内容

脳ドック

38,500 円(税込)

検査項目	内容	
診察	問診・神経学的検査	
身体計測	身長・体重(基準体重、BMI)・体脂肪・血圧	
心電図	安静時心電図(12誘導)	
頸動脈超音波	頸動脈超音波	
高次大脳機能検査	かなひろいテスト	
胸部 X 線検査	直接撮影(正)	
尿検査	尿蛋白・尿潜血・尿糖・ウロビリノーゲン	
MRI	頭部断層 MRI	
MRA	頸動脈 MRA・脳動脈 MRA	
血液検査	肝機能検査	AST・ALT・γ-GTP・コリンエステラーゼ・総ビリルビン・ALP
	膵機能検査	血清アミラーゼ
	腎機能検査	尿素窒素・クレアチニン
	尿酸検査	尿酸
	脂質代謝検査	総コレステロール・中性脂肪・HDL コレステロール・LDL コレステロール
	糖代謝検査	血糖・HbA1c
	鉄代謝検査	血清鉄
	生化学検査(その他)	総蛋白・アルブミン・A/G 比・LDH・Na・K・Cl・Ca
	血液一般検査	白血球数・赤血球数・ヘモグロビン・ヘマトクリット値・血小板数
		血液像
	免疫検査	CRP・TPHA
肝炎ウイルス	HBs 抗原・HCV 抗体	

肺ドック

16,280 円(税込)

検査項目	内容
診察	問診・聴打診
胸部 X 線検査	直接撮影(正)
胸部 CT 検査	胸部ヘリカル CT
喀痰細胞診	喀痰細胞診

レディースドック

18,150 円(税込)

検査項目	内容	
診察	婦人科内診	
身体測定	身長・体重(基準体重、BMI)・体脂肪・血圧	
乳がん検査	マンモグラフィ・乳腺超音波	
子宮がん検査	子宮頸部細胞診・経膈超音波	
骨密度検査	超音波法	
血液検査	鉄代謝検査	血清鉄・TIBC・UIBC・フェリチン
	血液一般検査	白血球数・赤血球数・ヘモグロビン・ヘマトクリット値・血小板数
	腫瘍マーカー検査	CEA・CA19-9・SCC・CA125・CA15-3

甲状腺ドック

13,200 円(税込)

検査項目	内容
診察	問診・聴打診・甲状腺視触診
甲状腺超音波	甲状腺超音波
血液検査 甲状腺機能検査	抗 TPO 抗体・TRAb 定量・抗サイログロブリン抗体・FT4・TSH

もの忘れドック

77,000 円(税込)

検査項目	内容
診察	問診・認知機能検査
脳血流シンチ	脳血流シンチ
認知症検査	図作成検査
当日結果説明	専門医による当日結果説明
高次大脳機能検査	かなひろいテスト

PET/CT 検診

121,000 円(税込) 当日のキャンセル・予約変更は試薬代 46,000 円(税込)をいただきます

検査項目	内容
診察	問診・聴打診
PET/CT 検査	PET/CT 全身撮影・認知症検査

ご予約・お問い合わせ

ご予約・お問い合わせは、予約専用 TEL(0120-)78-5050 にお電話いただくか、豊田厚生病院 2 階 健康管理センターに直接お越しください

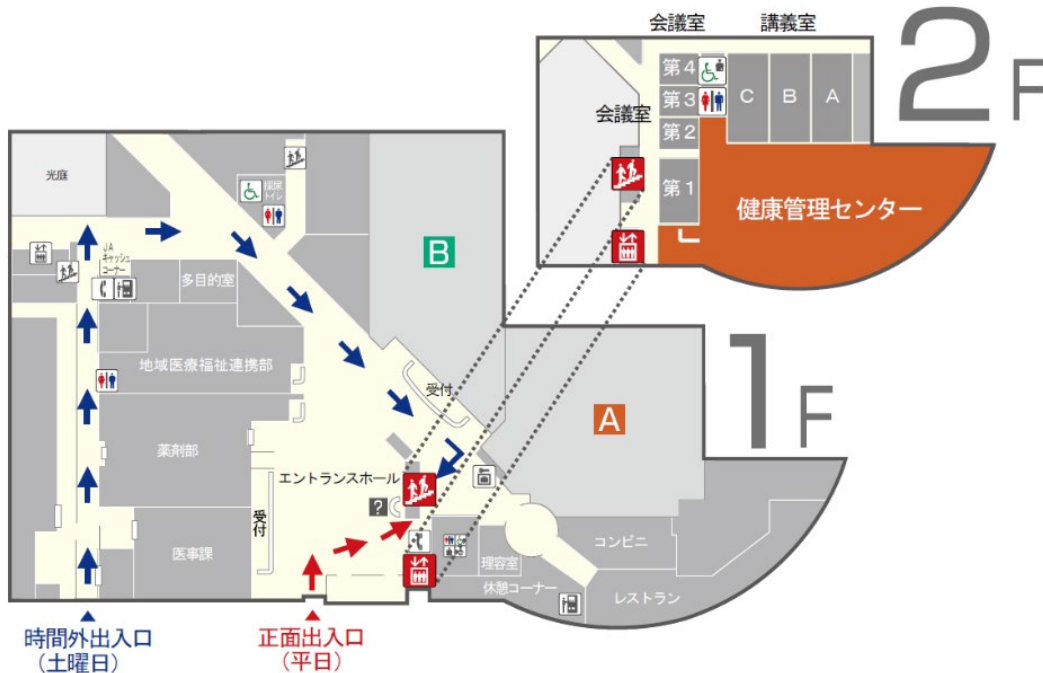

JA愛知厚生連

豊田厚生病院 健康管理センター

予約専用 TEL

〒470-0396 愛知県豊田市浄水町伊保原 500-1 (0120) 78-5050

URL: <http://toyota.jaaikosei.or.jp/> 電話対応時間 平日 9:00~16:30 第1・3土曜日 9:00~12:00



交通のご案内

お車・タクシー

- **駐車場** 総台数 1,600 台(身障者専用駐車場 30 台) 利用可能時間 24 時間 健診受診の方は料金無料
- **送迎場所** タクシー乗場 正面出入口前ロータリーをご利用ください

公共交通機関

名鉄豊田線「浄水」より徒歩 5 分



敷地全体図