

専門医が
すすめる

豊田厚生病院 健康管理センター



プレミアム 脳ドック

「脳疾患リスクの早期発見」を目的とした脳ドックに、記憶と学習にかかわりの深い「海馬」の体積や脳年齢の分かる AI 解析と認知機能スクリーニング検査をプラスした「プレミアム脳ドック」をご用意しております。習慣改善などの分かりやすい結果レポート付きです。脳の健康維持・向上のためのライフスタイルのヒントを見つけ、生活にお役立てください。税込 50,600 円

こんな方におすすめ

- 脳疾患等を早期に発見したい方
- 高血圧・糖尿病・脂質異常・動脈硬化の診断を受けたことがある方
- 過度の飲酒・喫煙習慣がある方
- ご家族の中で脳の病気にかかったことがある人がいる方

何歳から受けた方がいい？

30代になったら脳ドックをお勧めします

脳ドックの受診頻度は？

異常所見が見つからなければ2～3年に1度、所見や血管リスク(高血圧・糖尿病・脂質異常・過度の飲酒・喫煙習慣がある方、ご家族の中で脳の病気にかかったことがある方は、1～2年での受診をお勧めします。

人間ドックにオプションとして追加することもできます。詳細はホームページをご参照ください。

年代別脳ドック異常発見率 (%)

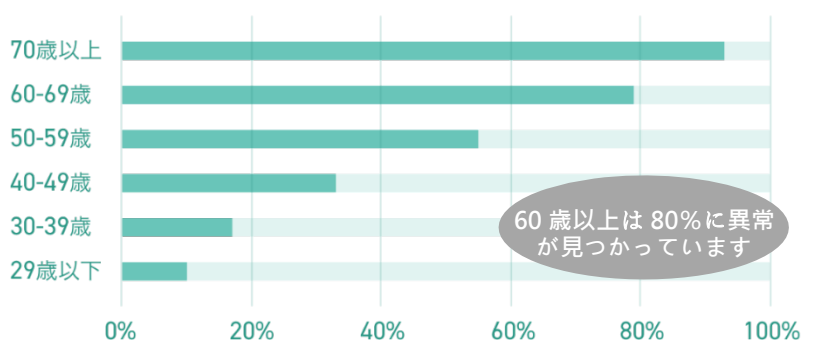

出典：メディカルチェックスタジオ / データ分析：スマートスキャン株式会社

AI 脳解析



MRI 撮影

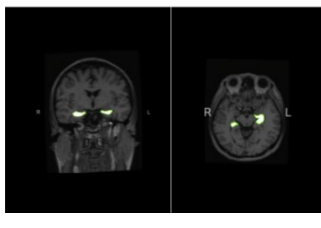

AI 解析で海馬を可視化



認知機能スクリーニング検査

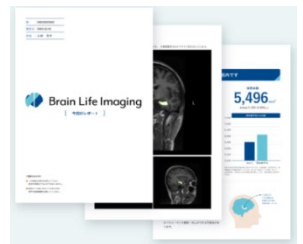

結果レポート



JA愛知厚生連

豊田厚生病院 健康管理センター

〒470-0396 愛知県豊田市浄水町伊保原500-1

URL: <http://toyota.jaaikosei.or.jp/> 電話対応時間 平日9:00~16:30 第1・3土曜日9:00~12:00

TEL (0120) 78-5050

FAX (0565) 43-5047

